Cuaresma
En Jerez

Nº 04 - MARZO 2025
GRATUITA

Guía oficial editada por la Unión de Hermandades de Jerez

2025

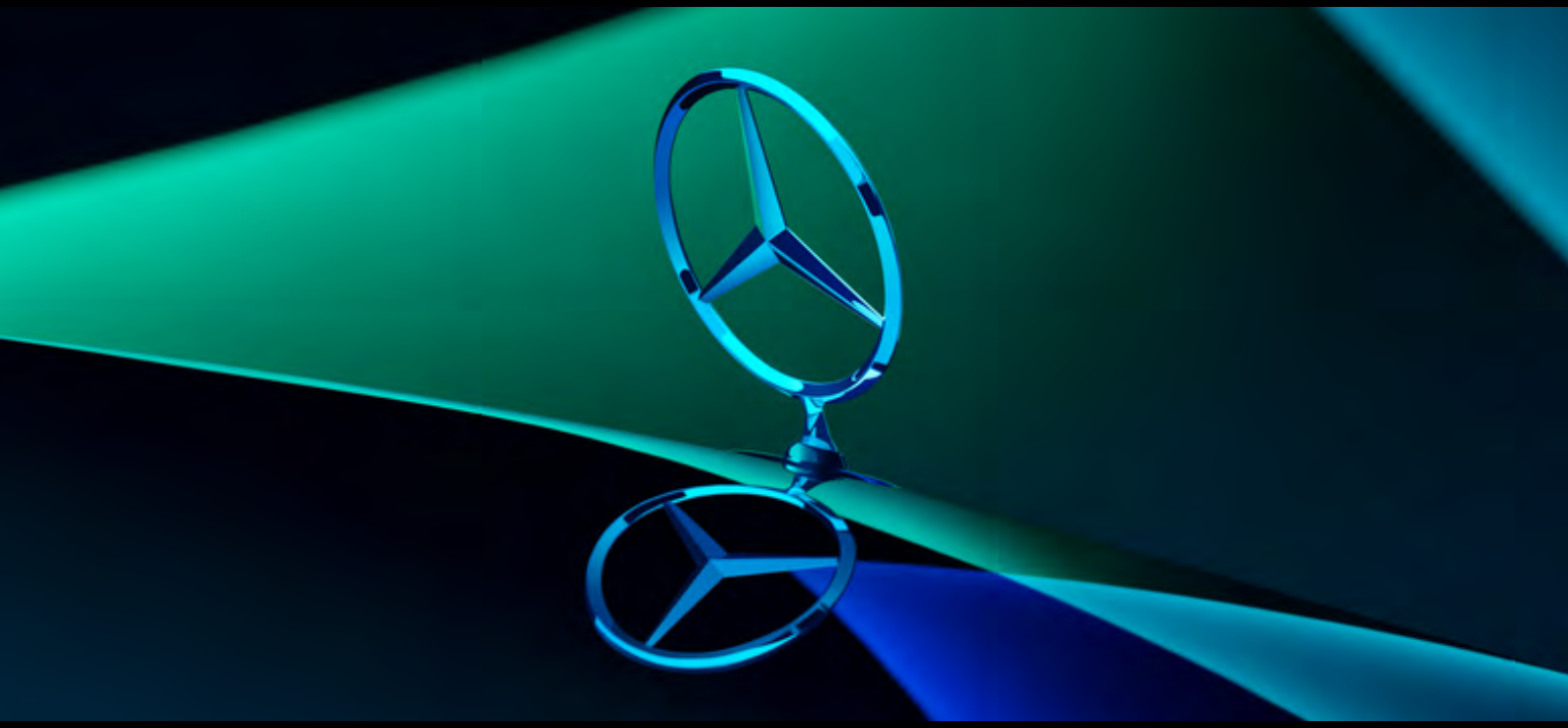

Cadimar, tu Concesionario Mercedes-Benz en Jerez.

Acércate y descubre el mejor Mercedes-Benz para ti.

Mercedes-Benz

Cadimar
Concesionario Mercedez-Benz
Ctra. Madrid-Cádiz, km 639. Alcubillas. 11407 Jerez de la Frontera.

Cádiz quiere verte
los 12 meses
Diputación de Cádiz
Hola Marta. ¿Sigues en Cádiz? 12:04
¡Hola, sííii! Me pillas visitando un pueblecito encantador 12:07
¡Qué bonito! Yo estoy en la Sierra haciendo una ruta acuática con amigos. 12:09
¿Te apuntas mañana a comer? 12:11
¿Dónde tenéis pensado ir? 12:12
Queremos algún sitio agradable en la playa Por ejemplo: 12:14
¡Contad conmigo!
¿A que la provincia de Cádiz tiene de todo? 12:16
La verdad es que sí, y además tooodo el año. 12:17
www.cadizturismo.es
www.dipucadiz.es

UNIÓN DE HERMANDADES

· JEREZ ·

6-7 SALUDA OBISPO DE ASIDONIA - JEREZ
SALUDA ALCALDESA DE JEREZ

10-11 SALUDA PRESIDENTA DIPUTACIÓN CÁDIZ
SALUDA PRESIDENTE U. H.H. DE JEREZ

14 2024: UNA SEMANA SANTA PARA OLVIDAR

22 SOBRE EL CRISTO DE LA CORONACIÓN DE ESPINAS

24 CARTEL VIA+CRUCIS

32 EL CARTEL DE LA SEMANA SANTA 2025: UNA OBRA DE SENTIMIENTO Y TRADICIÓN

38 MARÍA Y JEREZ

40 LA SAVIA NUEVA DEL PLENO DE HERMANOS MAYORES DE JEREZ

48 LA CIUDAD BENDECIDA

54 UN PREGÓN DE DIOS Y DE COFRADIAS EN LAS MANOS DE LA VIRGEN

62 LAS HERMANDADES DE JEREZ CON VALENCIA

67 CUANDO EL TIEMPO SE PARA

Edita
Consejo de la Unión de Hermandades de Jerez
Calle Curtidores, 3
11403 Jerez de la Frontera

Presidente
José Manuel García Cordero

Redacción y gestión de contenidos
Rocío del Ojo Sánchez
Andrés Cañadas Salguero

Diseño y Maquetación
Estudios MGG

Fotografías
Manuel Pineda Formento
Archivo

+ José Rico Pavés, Obispo de Asidonia-Jerez
Cuaresma 2025

Peregrinos de esperanza

Al convocar el Jubileo Ordinario del Año 2025, el Papa ha pedido que «pueda ser para todos un momento de encuentro vivo y personal con el Señor Jesús, puerta de salvación (cf. Jn 10, 7. 9); con Él, a quien la Iglesia tiene la misión de anunciar siempre, en todas partes y a todos como nuestra esperanza (1 Tm 1, 1)». El mismo Papa propone que el año jubilar se viva como un camino de esperanza, con momentos fuertes en que el encuentro con el Señor alimente y robustezca la esperanza. Así, como peregrinos de esperanza, somos llamados a recorrer caminos antiguos y modernos para vivir intensamente la experiencia jubilar en el encuentro renovado con Cristo.

La esperanza, en cuando deseo confiado, es la virtud que nos permite caminar en este mundo anclados anticipadamente en los bienes del Cielo. Apoyados en la promesa de Cristo, podemos esperar porque sabemos que al final de nuestra vida Él nos espera. Por eso, Cristo y solo Él, es nuestra esperanza.

Dentro del Año Jubilar la celebración de la Cuaresma y de la Semana Santa tienen una relevancia especial. La gracia del jubileo es la experiencia de un perdón que sana en plenitud las heridas del pecado. La Liturgia cuaresmal llama insistentemente a la conversión como vivencia de la reconciliación con Dios y con nuestros hermanos. No hay esperanza sin perdón, recibido y ofrecido.

Pido al Señor que los miembros de nuestras Hermandades, Cofradías y Agrupaciones, vivan el Jubileo de 2025 como verdaderos peregrinos de esperanza: que crezcan cada día más en el conocimiento de Jesucristo, de modo que puedan experimentar en sus propias vidas la fuerza de la misericordia divina, capaz de curar las heridas del pecado, y llevar, mediante las obras de misericordia, el evangelio a nuestros contemporáneos.

María José García-Pelayo, alcaldesa de Jerez

Jerez afronta la Cuaresma, los días santos en los que nuestras hermandades se preparan para la Semana Santa.

La intensa vida de nuestras corporaciones penitenciales, tan destacada durante todo el año, se ve incluso incrementada en estas fechas cargadas de cultos, celebraciones y actos que tienen a Jesús de Nazaret y a su Santa Madre, la Virgen María, en el centro.

Esta guía viene a erigirse un año más en una herramienta que ayuda a los jerezanos a vivir intensamente este tiempo de preparación espiritual que tendrá su culmen cuando el ansiado Domingo de Ramos llame a nuestras puertas y comience nuestra Semana Santa.

El Ayuntamiento de Jerez que me honro presidir se volcará para que ese Evangelio según Jerez que es nuestra Semana Mayor brille como nunca.

Como alcaldesa de nuestra ciudad sólo puedo daros las gracias por este ejemplo de colaboración cofrade para beneficio de todos los jerezanos, pues son las propias corporaciones las que hacen posible que esta guía 'Cuaresma en Jerez 2025' siga siendo una feliz realidad por tercer año consecutivo.

Unidos somos más fuertes y los cofrades nos lo demostráis día a día.

Muchas gracias.

CANDIDATURA
JEREZ 2031
CAPITAL EUROPEA DE LA CULTURA

SERVICIO TÉCNICO Y DISTRIBUIDOR
IDEAL
saci
BCM
caprari
SIEMENS
CEMER
Veneto
calpeda
Sima
HIMOINSA
wilo
ABB
PRAMAC
SERVICIO TÉCNICO COLABORADOR
LOWARA
FLYGT
VICENLUC
VL
S.L.
AL SERVICIO DEL AGUA Y LA INDUSTRIA
956 34 16 31 - 670 222 319
vicenluc@gmail.com
P.I. Ciudad del Transporte
C/ Piastra, 9 - 11591 GUADALCACÍN
Jerez de la Frontera

SERVICIOS INTEGRALES
ANMI
Tlfno./Fax: 956 180 391
Móvil: 650 41 58 66
e-mail: reformas@anmirreformas.com
Albañilería
Fontanería
Electricidad
Cerrajería
Pintura
Etc. ...
TRANSIT
2411 FYM
3675 KCC
NV200
Albañilería
Fontanería
Electricidad
Cerrajería
Pintura, Etc. ...

Distribución hostelería, tienda venta al público

Distribuidor oficial de

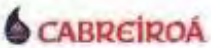

HORARIO:

Lunes a viernes: 8:30h. a 13:30h. y 17:00h. a 20:00h.

Parque Empresarial. C/ Einstein. Parcela E-10. Tel. 956 18 70 29 - 661061108

cash@deunaacincoestrellas.com - www.deunaacincoestrellas.com

Almudena Martínez del Junco, Presidenta de la Diputación Provincial de Cádiz

Queridos jerezanos y jerezanas,

Es para mí un honor dirigirme a todos vosotros con motivo de la Semana Santa de Jerez 2025, una celebración que, año tras año, enriquece nuestra provincia con su profunda devoción, arte y tradición. Desde la Diputación de Cádiz, reconocemos el valor incalculable que esta festividad aporta a nuestra cultura y patrimonio.

La Semana Santa de Jerez, declarada de Interés Turístico Nacional, es un reflejo del fervor y la dedicación de sus cofradías y hermandades, algunas con raíces que se remontan al siglo XV. Estas instituciones, con su esfuerzo y compromiso, nos ofrecen desfiles procesionales que son auténticas manifestaciones de fe y arte, enriqueciendo el legado cultural de nuestra tierra.

Este año, del 13 al 20 de abril, las calles de Jerez volverán a ser testigo de la Pasión, Muerte y Resurrección de Cristo, a través de pasos que combinan la solemnidad religiosa con la riqueza artística de sus imágenes, bordados y orfebrería. Es una oportunidad para que residentes y visitantes se sumerjan en una experiencia única que une lo espiritual con lo cultural.

Desde la Diputación Provincial, reafirmamos nuestro compromiso de apoyar y promover estas tradiciones que fortalecen nuestra identidad y cohesionan a nuestras comunidades. La Semana Santa no solo es un evento religioso, sino también un motor económico y turístico que beneficia a toda la provincia, atrayendo a miles de visitantes que descubren la belleza y singularidad de nuestras celebraciones.

Quiero expresar mi más sincero agradecimiento a todas las personas que hacen posible esta celebración: a las hermandades y cofradías por su incansable labor, a los artesanos que mantienen viva la tradición artística, a las instituciones que colaboran en su desarrollo y, por supuesto, a los ciudadanos de Jerez por su participación y entrega.

Invito a todos a vivir esta Semana Santa con respeto, devoción y orgullo, compartiendo con el mundo la riqueza de nuestras tradiciones y el espíritu acogedor que caracteriza a nuestra tierra.

Con afecto y admiración,

José Manuel García Cordero, Presidente de la Unión de Hermandades de Jerez

Nos encontramos un año más a las puertas de una nueva Cuaresma, en este caso, la que al hilo del Año Santo Jubilar 2025 que el pasado mes de diciembre vivió su apertura diocesana en la Catedral por parte de nuestro Sr. Obispo, monseñor Rico Pavés, conocemos como "Cuaresma de la Esperanza".

Un tiempo esperado y especial para todos los cofrades, que nos llega aún sintiendo el alma inundada por la enorme explosión de fe y marianismo que pudimos paladear el pasado mes de octubre, cuando Jerez entero se inundó de la presencia de la Santísima Virgen, en una Procesión Magna Mariana que nunca olvidaremos.

Fue una cita que nos hizo olvidar en parte -aunque obviamente sin poder hacerlo del todo- la enorme decepción que a todos nos tocó vivir en la Semana Mayor de 2024 a causa de la pertinaz lluvia que acompañó todos los días, lo que nos hace albergar la ilusión de que la próxima sí pueda ser una Semana Santa completa y provechosa en todos los sentidos.

Como adelanto a la misma, el pasado 14 de febrero presentamos el cartel oficial, obra del artista jerezano Manuel Ruiz, quien desde su particular y exquisita perspectiva artística, nos muestra lo que para él significa la celebración pasional en nuestra ciudad, inspirándose en los recuerdos del niño que fue y que contemplaba las procesiones de de Semana Santa antes de convertirse en el gran pintor que es hoy.

El cartel es anuncio de lo que llegará tras los días cuaresmales que se inician el día 5 de marzo, Miércoles de Ceniza, abriendo así la liturgia de las esperas y también los regresos a la conversión, la reflexión y la purificación de nuestras faltas. Tiempo para recibir a Dios en nuestras vidas y permitirle "poner su morada" entre nosotros, ya que es tiempo de actuar y en Cuaresma, actuar es también detenerse en oración para acoger la Palabra de Dios.

Pero en Jerez, además, durante estos cuarenta días, tendremos la posibilidad de vivir cientos de actos y cultos en cada una de nuestras hermandades, que nos ayudaran precisamente a acercarnos a ese propósito. Triduos, quinarios, septenarios, glosas poéticas, besapiés y besamanos, Vía Crucis, o traslados de las imágenes a sus altares de cultos.

Un gran número de oportunidades en definitiva para vivir con intensidad y en clave cofradiera estas próximas semanas, motivo por el que se edita esta 'Guía de Cuaresma 2025' que día a día desde la jornada de la Ceniza hasta el Viernes de Dolores, nos señala todas estas referencias, revisándose semanalmente en formato digital, para que siempre esté actualizada ante la incorporación de nuevas citas.

Se trata de una herramienta que queremos sea eficaz para todos, en aras de que la Cuaresma jerezana siga teniendo ese exquisito e inconfundible sabor, que cada año nos prepara como ciudad para la celebración de una de las mejores Semanas Santas de Andalucía.

Agenda

Miércoles 5 de Marzo
Miércoles de Ceniza

12:30h. Hermandad del Nazareno
Eucaristía de Imposición de las Cenizas.

13:00h. Hermandad de la Sagrada Cena Misa de imposición de Cenizas.

17:00h. Hermandad de la Defensión
En el Monasterio de la Cartuja, acto de oración por el 230 aniversario de la llegada a Jerez del Santísimo Cristo de la Defensión.

19:00h. Hermandad de las Tres Caídas
Solemne Quinario de Reglas con Eucaristía de imposición de las Cenizas.

19:00h. Hermandad de la Candelaria
Eucaristía de Imposición de Cenizas en la Parroquia de Santa Ana.

19:00h. Hdad. de la Misión Redentora
En la Parroquia del Corpus Christi, misa de Imposición de las Cenizas.

19:30h. Hermandad del Mayor Dolor
Santa Misa con imposición de la Ceniza.

19:45h. Hdad. de la Buena Muerte
Solemne Quinario Penitencial.

20:00h. Hermandad del Consuelo
Misa de imposición de Cenizas, en el Convento de las Hermanas de la Cruz.

20:00h. Hermandad del Prendimiento
Misa de Imposición de las Cenizas.

20:00h. Hermandad del Nazareno
Eucaristía de Imposición de las Cenizas.

20:00h. Hermandad de Cristo Rey
Solemne Quinario de Reglas, con Eucaristía de Imposición de las Cenizas.

20:00h. Hermandad de las Angustias
Presentación del cartel conmemorativo y del logotipo realizado con motivo del centenario de la reorganización de la hermandad.

20:00h Hdad. Oración en el Huerto
Solemne Quinario e Imposición de la Ceniza.

Miércoles 5 de Marzo
Miércoles de Ceniza

20:00h Hermandad de la Lanzada
Misa con imposición de la Ceniza en la Basílica de Ntra. Sra. del Carmen Coronada.

20:00h Hermandad de la Yedra
Misa de imposición de Cenizas, con Solemne Función al Santísimo Cristo de la Yedra.

20:00h. Hdad. de Amor y Sacrificio
Misa de imposición de la Ceniza.

20:00h. Hdad. de la Paz de Fátima
Misa de imposición de la Ceniza.

20:00h. Hermandad de la Exaltación
Misa de imposición de las Cenizas.

20:00h. Hermandad de Santa Marta
Solemne Quinario cuaresmal y Eucaristía de Imposición de las Cenizas.

20:15h. Hermandad del Transporte
Solemne Quinario de Cuaresma con Eucaristía de imposición de la Ceniza.

20:15h. Hermandad del Perdón
Ejercicio del Quinario al Santísimo Cristo del Perdón y posterior Eucaristía.

20:30h. Hermandad de la Redención
Triduo Penitencial.

20:30h. Hermandad de la Coronación
Solemne Quinario de Cuaresma.

20:30h Hermandad de la Soledad
Solemne Eucaristía de imposición de la Ceniza.

20:30h. Hermandad de las Cinco Llagas
Meditación ante el Señor de la Vía Crucis y presentación del cartel de Semana Santa que edita la cofradía.

20:30h. Hermandad de la Vera Cruz
Solemne Quinario Cuaresmal.

21:00h Hdad. de Humildad y Paciencia
Vía Crucis en la Iglesia de la Santísima Trinidad, presidido por el Señor de la Humildad y Paciencia.

Veneraciones

Miércoles 5 de Marzo, Miércoles de ceniza

Hermandad del Santo Crucifijo
Besapiés al Santo Crucifijo de la Salud.

Hermandad de las Cinco Llagas
Besamanos a Nuestro Padre Jesús de la Vía Crucis.

Hermandad de la Sagrada Mortaja
Besapiés a la imagen de Nuestro Señor Jesucristo en su Sagrada Mortaja y besamanos a María Santísima de la Caridad.

Hermandad de la Soledad
Veneración al Señor de los Trabajos.

Hermandad de la Paz de Fátima
Veneración al Santísimo Cristo de las Misericordias.

Hermandad de Loreto
Veneración de la imagen del Santo Ecce Homo.

Hermandad de la Vera Cruz
Besapiés al Santísimo Cristo de la Esperanza desde las 20:00 horas.

Jueves 6 de Marzo

Hermandad de la Vera Cruz
Besapiés al Santísimo Cristo de la Esperanza desde las 20:00 horas.

Sábado 8 de Marzo

Hermandad de la Vera Cruz
Besapiés al Santísimo Cristo de la Esperanza desde las 20:00 horas.

2024: UNA SEMANA SANTA PARA OLVIDAR

POR - JUANMA PÉREZ-RENDÓN

Sería muy bonito poder empezar una crónica de la Semana Santa de 2024 aludiendo a grandes recuerdos de una Semana Mayor plena en la que todas las hermandades salieron a la calle a realizar su Estación de Penitencia. Pero nada más lejos de la realidad. La Semana Santa de 2024 quedará en la memoria como una de las más aciagas en cuanto a la meteorología se refiere. Histórica, por otra parte, porque será difícil de olvidar.

Más allá de la Entrega de Guadalcacín, que pudo hacer su salida procesional en la jornada de vísperas, de las 45 corporaciones que debieron salir de Domingo de Ramos a Domingo de Resurrección solo 12 se echaron a la calle para intentar completar su Estación de Penitencia. De ellas, solamente tres (Paz de Fátima, Santa Marta y Sagrada Mortaja) pudieron hacerlo sin ningún sobresalto por la lluvia.

Tres jornadas de las nueve se quedaron en blanco: Jueves Santo, Madrugada y Domingo de Resurrección (sin contar los traslados de vuelta). El Domingo de Ramos solo se echó a las calles Pasión, que terminó volviendo a su templo al ser sorprendida por la lluvia. El Perdón lo intentó sacando algunos tramos a la calle, pero sin salir al completo, por lo que no la contamos en la estadística. El Lunes Santo, una igualmente, la Paz de Fátima.

“El 73% de las cofradías se quedó sin poder salir a la calle y solo el 6,67% completó su Estación de Penitencia sin sobresaltos por la lluvia”

La jornada que más cofradías presentó en la calle fue el Martes Santo con Bondad y Misericordia, Clemencia, Salud de San Rafael, Salvación y Desconsuelo. El Miércoles Santo pudimos ver a las Tres Caídas. Y ya hubo que esperar al Viernes Santo para las salidas de la Exaltación y el Cristo a las que se unieron Santa Marta y Sagrada Mortaja el Sábado Santo.

De las 12 cofradías que salieron a la calle, siete realizaron la Estación de Penitencia en el interior de la Santa Iglesia Catedral, las anteriormente nombradas Paz de Fátima, Santa Marta y Sagrada Mortaja, así como cuatro que se refugiaron en el primer templo diocesano al verse sorprendidas por la lluvia: Bondad y Misericordia, Clemencia, Salvación y Tres Caídas. En ese sentido, otras cuatro tuvieron que buscar refugio en algún templo. Salud de San Rafael y Cristo de la Expiración lo hicieron en San Francisco, el paso de misterio de la Exaltación, en Santo Domingo (el palio se dio la vuelta), y el Desconsuelo, con el paso del Señor de las Penas en La Victoria y el de la Virgen del Desconsuelo en la Merced. En cuanto a horarios, solo la Exaltación y el Cristo salieron a la hora programada, las demás sufrieron variaciones a modo de prórroga en la hora de salida. Precisamente las dos del Viernes Santo son las únicas que regresaron el Domingo de Resurrección, las demás lo pudieron hacer en su propia jornada.

Todo esto trasladado a números nos deja una Semana Santa con el 27% del total pudiendo salir a la calle. O lo que es lo mismo, el 73% de las hermandades de Jerez suspendió su salida. El 15,56% hizo Estación de Penitencia en la Catedral y solo el 6,67% completó su recorrido sin sobresaltos por la lluvia.

En el tintero quedaron varias modificaciones de horarios, cambios en el orden de paso en ciertos días por Carrera Oficial y un buen puñado de estrenos. Pero en un alarde de resiliencia, las hermandes saben aceptar el revés de la lluvia y trabajar durante todo el año con más ilusión, si cabe, con la vista puesta en un nuevo Domingo de Ramos, el 13 de abril, para volver a celebrar la pasión, muerte y resurrección de Cristo como solo Jerez sabe hacerlo.

Agenda

Jueves 6 de Marzo

19:00h. Hermandad de la Defensión
Solemne Triduo de Reglas.

19:30h. Ciclo municipal de Cuaresma 'Spe lucis'. Presentación del libro "De Procesiones Jerez", original de José Antonio Carmona Otero, en la sede de la Fundación Caballero Bonald, en calle Caballeros.

19:30h. Hermandad de la Paz de Fátima
Solemne Triduo Cuaresmal.

19:45h. Hermandad de la Buena Muerte
Solemne Quinario Penitencial.

20:00h. Hermandad de Cristo Rey
Solemne Quinario de Reglas.

20:00h. Hermandad de Santa Marta
Solemne Quinario Cuaresmal.

20:00h. Hermandad de Loreto
Ejercicio del Vía Crucis en la Parroquia de San Pedro.

20:00h. Hdad. Oración en el Huerto
Solemne Quinario en Santo Domingo.

20:15h. Hermandad del Transporte
Solemne Quinario de Cuaresma.

20:15h. Hermandad del Perdón
Ejercicio del Quinario al Santísimo Cristo del Perdón y posterior Eucaristía.

20:30h. Hermandad de la Redención
Triduo Penitencial.

20:30h. Hdad. de la Misión Redentora
Solemne Quinario de Reglas.

20:30h. Hermandad del Cristo del Amor
Solemne Vía Crucis presidido por la imagen de Nuestro Padre Jesús Cautivo.

Jueves 6 de Marzo

20:30h. Hermandad de la Coronación
Solemne Quinario de Cuaresma.

20:30h. Hermandad de la Vera Cruz
Solemne Quinario Cuaresmal.

Viernes 7 de Marzo
Primer viernes de cuaresma

00:00h. Hermandad de las Tres Caídas
Solemne Función Principal de Instituto.

19:00h. Hermandad de la Defensión
Solemne Triduo de Reglas.

19:30h Hermandad de la Paz de Fátima
Solemne Triduo Cuaresmal.

19:30h. Hdad. de Amor y Sacrificio
Santo Rosario y Eucaristía mensual a Nuestra Señora de Amor y Sacrificio.

19:45h. Hermandad de la Buena Muerte
Solemne Quinario Penitencial.

20:00h. Hdad. Oración en el Huerto
Solemne Quinario en el Convento de Santo Domingo.

20:00h. Hermandad de Santa Marta
Solemne Quinario cuaresmal.

20:00h. Hermandad de Cristo Rey
Solemne Quinario de Reglas.

20:15h. Hermandad del Perdón
Ejercicio del Quinario al Santísimo Cristo del Perdón y posterior Eucaristía.

20:15h. Hermandad del Transporte
Solemne Quinario de Cuaresma.

20:30h. Hermandad de la Redención
Triduo Penitencial.

20:30h. Hermandad de la Coronación
Solemne Quinario de Cuaresma.

Agenda

Viernes 7 de Marzo
Primer viernes de cuaresma

20:30h. Hdad. de la Misión Redentora
Solemne Quinario de Reglas.

20:30h. Hermandad de las Cinco Llagas
Misa de hermandad.

20:30h. Hermandad de la Salvación
VII Pregón al Santísimo Cristo de la Salvación.

20:30h. Hermandad del Nazareno
Ejercicio del Vía Crucis.

20:30h. Hermandad de la Vera Cruz
Solemne Quinario Cuaresmal.

Sábado 8 de Marzo

13:30h. Ciclo municipal de Cuaresma 'Spe lucis'. En Claustros de Santo Domingo, concierto de la Banda de Música de la Cruz Roja de San Fernando, A.C. 'Maestro Agripino Lozano', organizado por la Hermandad de la Viga.

18:00h. Hermandad de la Salvación
Solemne Vía Crucis parroquial con el Stmo Cristo de la Salvación.

19:00h. Hermandad de la Defensión
Solemne Triduo de Reglas.

19:30h. Hermandad de la Paz de Fátima
Solemne Triduo Cuaresmal.

19:30h. Hermandad de la Redención
Función Principal de Instituto con juramento de los nuevos hermanos.

19:45h. Hermandad de la Buena Muerte
Solemne Quinario Penitencial y recepción canónica de los nuevos hermanos.

20:00h. Hermandad de Cristo Rey
Solemne Quinario de Reglas..

Sábado 8 de Marzo

20:00h. Hermandad de Santa Marta
Solemne Quinario Cuaresmal.

20:00h Hdad. Oración en el Huerto
Solemne Quinario en el Convento de Santo Domingo.

20:00h. Hermandad del Consuelo
En el Convento de las Hermanas de la Cruz, Solemne Vía Crucis con el Señor del Amparo.

20:00h. Hermandad de la Soledad
Celebración del acto "Conversaciones junto a tu Cuerpo Descendido", en la Iglesia de la Victoria.

20:00h. Hermandad de la Lanzada
Misa de apertura del besamanos de Nuestra Señora de las Aguas.

20:15h. Hermandad del Perdón
Ejercicio del Quinario al Santísimo Cristo del Perdón y posterior Eucaristía.

20:15h. Hermandad del Transporte
Solemne Quinario de Cuaresma.

20:30h. Hdad. de la Misión Redentora
Solemne Quinario de Reglas.

20:30h. Hermandad de la Coronación
Solemne Quinario de Cuaresma.

20:30h. Hermandad de la Vera Cruz
Solemne Quinario Cuaresmal.

20:45h. Hermandad de Cristo Rey
Presentación del cartel de Semana Santa 'Memorial Juan Pedro Betanzos', en la Capilla de la Escuela San José..

21:00h. Hermandad de la Amargura
En la Parroquia de Los Descalzos, concierto de la Banda de Cornetas y Tambores 'Caridad' y presentación del cartel conmemorativo de los cincuenta años de la cuadrilla de costaleros del Señor de la Flagelación.

Veneraciones

Viernes 7 de Marzo, Primer Viernes de Marzo

Hermandad de la Vera Cruz
Besapiés al Santísimo Cristo de la Esperanza.

Hermandad Sacramental de Santiago
Besapiés al Santísimo Cristo de las Almas.

Hermandad de las Tres Caídas
Veneración a Ntro. Padre Jesús de la Salud en sus Tres Caídas.

Hermandad del Cristo del Amor
Besapiés a Ntro. Padre Jesús Cautivo en el Convento de Santa María de Gracia.

Hermandad del Consuelo
Besapiés a Nuestro Señor del Amparo.

Celimte, s. a.

LIMPIEZA Y CONSERVACION DE EDIFICIOS

Tfnos. 956 34 02 18 - 956 32 02 50 • Fax: 956 34 26 18

Valientes, 22 - 114002 JEREZ

SINCE 1974

Fundación "la Caixa"

SOBRE EL CRISTO
DE LA CORONACIÓN DE ESPINAS

POR - ALFONSO MARTÍN-BEJARANO EJARQUE

La Cofradía de San Juan Bautista se funda en 1615 con la advocación del Cristo de la Coronación de Espinas ya como uno de sus titulares. Es curioso, sin embargo, que en sus primeros años la procesión que se sacaba el Jueves Santo llevaba un estandarte con una pintura de la imagen, como marcaba el capítulo 24 de las reglas fundacionales, en lugar de una imagen de bulto redondo.

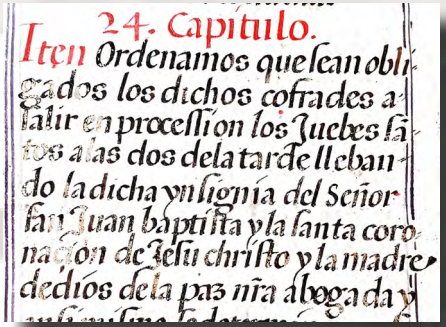
24. Capitulo.
Iten Ordenamos que sean obli-
gados los dichos cofrades a
salir en procession los Jueves sa-
tos a las dos de la tarde lleban-
do la dicha ynsignia del Señor
san Juan baptista y la santa coro-
nacion de Jesu christo y la madre
de dios de la paz nra abogada y

Y Ítem "ordenamos que sean obligados los dichos cofrades a salir en procesión los Jueves Santos a las dos de la tarde llevando la dicha insignia del Señor San Juan Bautista y la Santa coronación de Jesucristo y la Madre de Dios de la Paz, nuestra abogada".

Cincuenta años tarda la corporación en encargar el que sería el primer misterio de la Semana Santa jerezana entendido como escena completa de la pasión.

Este misterio fue ejecutado por los flamencos Pedro Gras y Elías Mez[1] y estaba formado por tres judíos y el propio Cristo de la Coronación.

[1] Según protocolo notarial encontrado en el año 2000 por los investigadores Jesús Antón Portillo y José Jácome González.

Sin embargo, los expertos coinciden en que esta imagen no es la que ha llegado a nuestros días, sino que, con toda probabilidad, la actual fuera realizada por el también flamenco afincado en Sanlúcar de Barrameda Pedro Rellins[2] . Apoya esta teoría los materiales usados, cuestiones morfológicas y el contexto histórico.

No puede negarse la gran similitud de la imagen con la gaditana del Cristo de los Afligidos, que sí está documentada con el autor. Además, el gran experto en Pedro Rellins, José M. Sánchez Peña, sitúa su ejecución en el primer cuarto del siglo XVIII, coincidente con un periodo de auténtico esplendor de la Cofradía de San Juan Bautista como atestigua el encargo de un paso o andas a Francisco Camacho de Mendoza, unas cenefas de plata para el paso de palio, así como la ejecución de un terno bordado para la Virgen del que hoy se conserva la excepcional saya de salida de la Virgen, que es de las más antiguas que procesionan en Andalucía, y en sus piezas desmontadas también el manto.

Como sucede con casi todas las imágenes devocionales de cierta antigüedad, el Cristo de la Coronación de Espinas puede considerarse un auténtico superviviente de la historia. La supresión de las cofradías de 1771; la gran epidemia de fiebre amarilla de 1800, que diezmo literalmente a la población ya que murió más del 10% de los habitantes de la ciudad; la invasión francesa de 1810 que castigó con especial virulencia al convento de San Agustín donde se alojó gran parte de la tropa que se dirigía al asedio de Cádiz; las desamortizaciones que exclaustraron a los agustinos, grandes valedores de la cofradía; la Revolución Gloriosa de 1868 que cerró muchas iglesias de la ciudad y llevó a la imagen durante seis años a la iglesia de Santo Domingo; el anticlericalismo de la Segunda República, que impulsó a sus cofrades a esconder al Cristo en el granero de la posada que se encontraba frente a la Capilla de los Desamparados por temor a que sufriera daños. Toda una serie de avatares que muestran una historia de devoción continuada durante siglos y que esta cuaresma podremos contemplar y arropar en las calles de nuestra ciudad, y que podrá ser portado por quienes así lo deseen refrendando ese compromiso mutuo de devoción y protección participando de la historia de un pueblo, el jerezano, que ya desde antiguo encumbró a esta imagen como una de sus grandes devociones.

[En el libro La Cofradía de San Juan Bautista (1615-1869) puede profundizarse en la historia de la Semana Santa jerezana desde sus orígenes usando como hilo conductor la historia de la hoy Hermandad de la Coronación usándose un tono riguroso pero ameno y didáctico]

[2] SÁNCHEZ PEÑA, José Miguel. Peter Relingh. Escultor y Arquitecto de Retablos. Cádiz 2002.

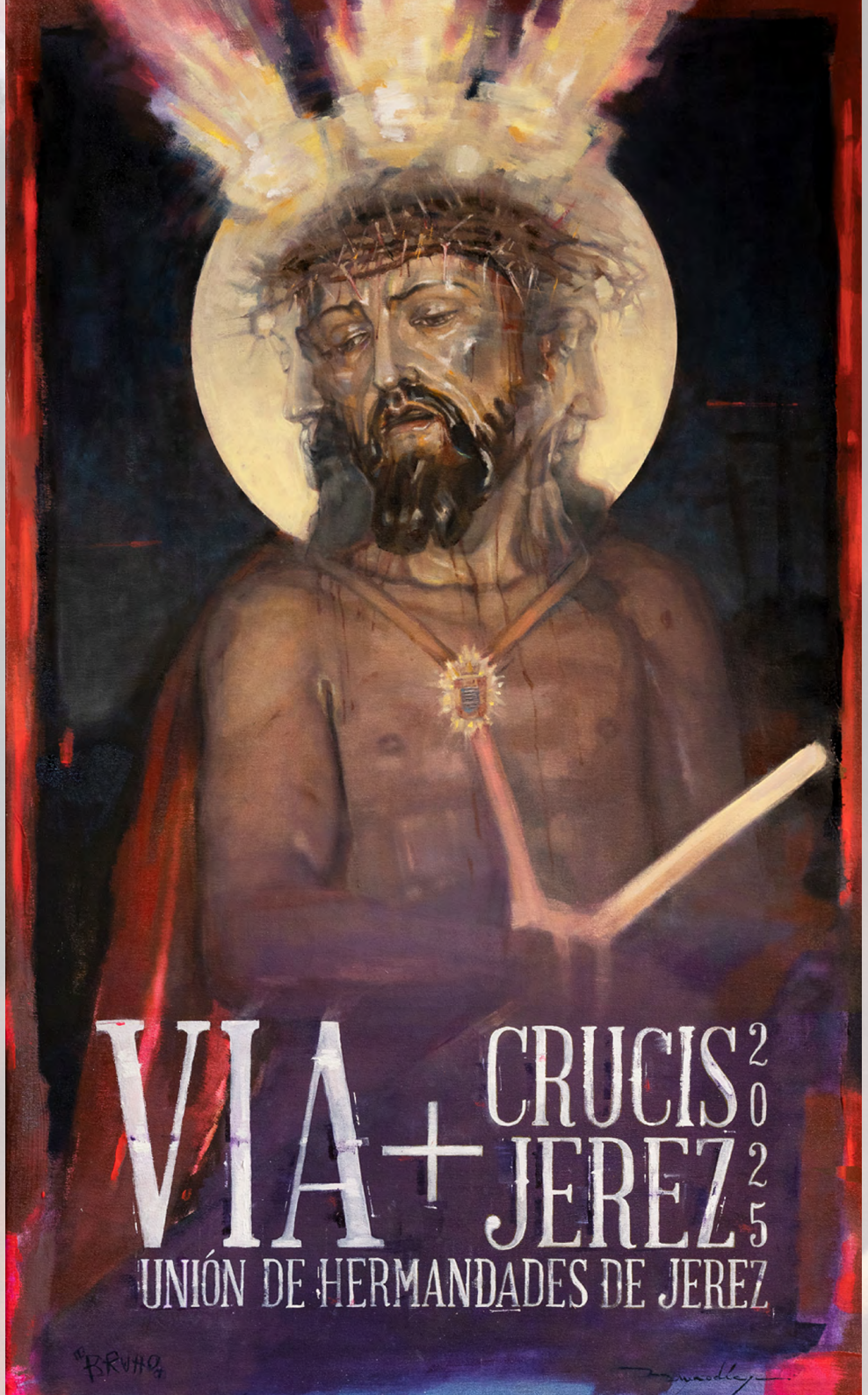
VIA + CRUCIS JEREZ
2025
UNIÓN DE HERMANDADES DE JEREZ

Anticimex®

PROTEGE TU PATRIMONIO ANTE LAS PLAGAS

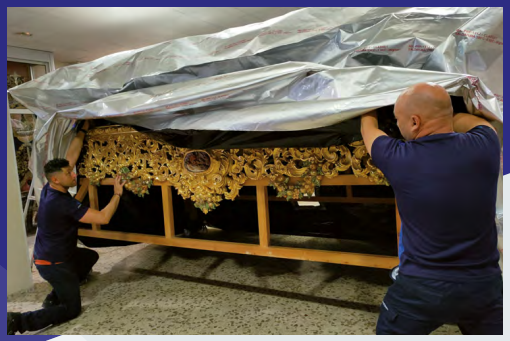

Más de 85 años de experiencia en control de plagas

Especialistas en protección de la madera

Tratamientos por anoxia que garantizan la eliminación de carcoma sin dañar el material tratado

100% efectivo para eliminar carcoma y termitas

900 828 008 **www.anticimex.es**

Agenda

Domingo 9 de Marzo
Primer domingo de cuaresma

11:00h. Hermandad del Perdón
En la Ermita de Guía, solemne Función Principal de Instituto.

11:00h Hermandad del Transporte
Solemne Función Principal de Instituto.

11:00h Hermandad de Cristo Rey
Solemne Quinario de Reglas.

12:00h. Hdad. de la Defensión
Solemne Función Principal de Instituto.

12:30h. Hermandad de la Buena Muerte
Eucaristía Solemne de Instituto.

12:30h. Hermandad de la Paz de Fátima
Solemne Función Principal de Instituto.

12:30h Hermandad de la Coronación
Solemne Función Principal de Instituto.

12:30h. Hermandad de la Vera Cruz
Solemne Quinario Cuaresmal.

13:00h. Hdad. Oración en el Huerto
Solemne Función Principal de Instituto.

13:00h. Hermandad de Santa Marta
Solemne Función Principal de Instituto.

13:00h. Hdad. de la Misión Redentora
Solemne Función Principal de Instituto.

18:00h. Ciclo municipal de Cuaresma 'Spe lucis'. Concierto de la Agrupación Musical 'San Juan' organizado por la Agrupación Parroquial de Nuestro Padre Jesús de la Paz (Cuartillos), en la puerta de la Capilla de Nuestra Señora de la Paz, de Cuartillos.

18:30h. Ciclo municipal de Cuaresma 'Spe lucis'. Pasacalles de la Agrupación Musical 'Sentencia', por este recorrido: Bulevar de calle Sevilla, Gaitán, Porvera, Alameda Cristina, Rotonda de los Casinos, Larga, Lancería, Plaza del Arenal, Corredera,

Domingo 9 de Marzo
Primer domingo de cuaresma

Plaza Esteve, Santa María, Honda y Alameda de Cristina.

19:30h. Hermandad de Amor y Sacrificio
Santo Rosario y Eucaristía de cierre a la ceremonia del besamanos de la Virgen.

20:00h. Hermandad de la Lanzada
Misa de cierre al besamanos a Nuestra Señora de las Aguas.

20:00h. Hermandad de Loreto
Rezo de Vísperas en el cierre del besamanos de la Virgen de Loreto.

Lunes 10 de Marzo

16:45h. Hermandad de la Coronación
Traslado del Señor de la Coronación de Espinas a la Santa Iglesia Catedral de Jerez, para la celebración del Vía Crucis de las Cofradías de Jerez, por este recorrido: Capilla de los Desamparados, Arcos, Ávila, Arboledilla, Medina, Higueras, plaza de las Angustias, Molineros, Ramón de Cala, Cruz Vieja, Barja, Plaza San Miguel, Santa Cecilia, Guarnidos, San Agustín Conde de Bayona, Plaza Monti, Manuel María González, Encarnación, Reducto Cardenal Bueno Monreal, Aire, Visitación y Santa Iglesia Catedral.

19:00h. En la Santa Iglesia Catedral de Jerez, celebración del Vía Crucis de las Cofradías de Jerez.

20:30h. Hermandad de la Coronación
Regreso del Señor de la Coronación de Espinas desde la Catedral, por este recorrido: Encarnación, Reducto Cardenal Bueno Monreal, Obispo Bellido, Cruces, Arroyo, José Luis Diez, Asunción, Plateros, Santo Ángel, Tornería, Eguilaz, Plaza del Banco, Larga, Rotonda de los Casinos, Bizcocheros, Caldereros, Plaza Quemá, Don Juan, Arcos y Capilla de los Desamparados.

Veneraciones

Domingo 9 de Marzo, Primer Domingo de cuaresma

Hermandad del Santo Crucifijo
Besamanos a María Santísima de la Encarnación.

Hermandad de las Cinco Llagas
Besamanos a María Santísima de la Esperanza.

Hermandad de la Oración en el Huerto
Besamanos a Ntro. Padre Jesús de la Oración en el Huerto.

Hermandad de Amor y Sacrificio
Besamanos a Nuestra Señora de Amor y Sacrificio.

Hermandad del Soberano Poder
Besapiés a Nuestro Padre Jesús en su Soberano Poder.

Hermandad del Nazareno
Besapiés a Nuestro Padre Jesús Nazareno.

Hermandad de las Tres Caídas
Besapiés al Santísimo Cristo de la Salud.

Hermandad de la Clemencia
Besamanos a María Santísima de Salud y Esperanza.

Hermandad de la Vera Cruz
Besapiés al Santísimo Cristo de la Esperanza.

Hermandad de la Sagrada Lanzada
Besamanos a Nuestra Señora de las Aguas.

Parroquia de san José (Vallesequillo)
María Santísima Madre de los Desamparados.

Agenda

Martes 11 de Marzo

19:30h. Hermandad de la Exaltación
Solemne Quinario de Reglas.

20:00h. Hermandad del Santo Crucifijo
Solemne Quinario de Reglas.

20:00h. Hermandad de la Salvación
Solemne Quinario Cuaresmal.

20:30h. Hermandad de la Yedra
Solemne Quinario de Reglas.

Miércoles 12 de Marzo

19:30h. Hermandad de la Exaltación
Solemne Quinario de Reglas.

20:00h. Hermandad del Santo Crucifijo
Solemne Quinario de Reglas.

20:00h. Hermandad de la Clemencia
Eucaristía por el XX aniversario de la Virgen de Salud y Esperanza..

20:00h. Hermandad de la Salvación
Solemne Quinario Cuaresmal.

20:30h. Hermandad de la Yedra
Solemne Quinario de Reglas

Jueves 13 de Marzo

19:00h. Hdad. Sacramental de Santiago
Hora Santa Eucarística.

19:30h. Ciclo municipal de Cuaresma 'Spe lucis'. Concierto de la Banda del Regimiento Soria 9 en el Convento de Capuchinos, organizado por la Hermandad de la Defensión.

19:30h. Hermandad de la Exaltación
Solemne Quinario de Reglas.

20:00h. Hermandad del Consuelo
Solemne Triduo Cuaresmal.

20:00h. Hermandad de Pasión
Solemne Quinario de Cuaresma.

20:00h. Hermandad del Santo Crucifijo
Solemne Quinario de Reglas.

20:00h. Hdad. de Humildad y Paciencia
Solemne Triduo de Reglas.

20:00h. Hermandad de la Salvación
Solemne Quinario Cuaresmal.

20:30h. Hermandad de la Yedra
Solemne Quinario de Reglas.

21:00h. Hermandad del Soberano Poder
Solemne Triduo de Reglas.

FARIÑA

romeral

CASH HERMANOS ROMERAL

PEPE
PINRELES
DE LOS PIES AL CORAZÓN
C/ Larga, 34

EL CARTEL DE LA

UNA OBRA DE

POR - MANUEL RUIZ ORTEGA

La Semana Santa de Jerez siempre ha sido para mí una manifestación de fe, arte y tradición, un reflejo de emociones que cada año se viven en sus procesiones y en cada detalle de su imaginería. Por eso, cuando recibí el encargo de realizar el cartel oficial para el año 2025, lo asumí con una mezcla de alegría y respeto. No solo era una gran oportunidad, sino también una enorme responsabilidad. "Desde el mismo momento en que se hizo público mi nombramiento, empecé a recibir felicitaciones y muestras de cariño. Pero también fui tomando plena conciencia de la repercusión y el compromiso que suponía este encargo".

Mi pintura no es meramente figurativa ni se limita a reproducir imágenes a partir de fotografías. Mi enfoque artístico nace del sentimiento, de la experiencia y del vínculo personal con la Semana Santa de Jerez. Esta conexión ha crecido en mí a lo largo de más de treinta años, en los cuales la he vivido de una

SEMANA SANTA DE JEREZ 2025:

SENTIMIENTO Y TRADICIÓN

manera muy especial: acompañando a mi esposa en su estudio de restauración, donde he tenido la oportunidad de estar cerca de muchas de las imágenes titulares de nuestras hermandades. "He podido vivir en primera persona el proceso de restauración, viendo cómo se recupera la belleza escondida bajo el paso del tiempo", comento con emoción.

Uno de los momentos que marcaron mi inspiración para esta obra fue la Magna Mariana de Jerez. "Aquella tarde, al contemplar los palios y los pasos, con sus imágenes adornadas con devoción y belleza, sentí una emoción que me transportó a mi infancia. Recordé los colores vibrantes, los aromas de incienso, los pertigueros con sus medallones de plata, los acólitos con sus albas blancas con finos encajes… Fue un reencuentro con los recuerdos perdidos y la mirada de un niño que busca con los sentidos de dónde viene tanta emoción".

El cartel de la Semana Santa de Jerez de 2025 refleja ese momento de recogida al templo, cuando los hermanos de una cofradía regresan tras una larga procesión. Es el instante en el que, después de haber vivido intensamente su estación de penitencia, se desprenden de los elementos que los han acompañado en la procesión, impregnados de miradas llenas de emoción, esperanza y fe. "Es ese preciso instante el que a mí me ha atrapado y he querido regalarles".

A través de mi obra, he querido capturar el alma de la Semana Santa jerezana, esa que se mantiene viva en la memoria de cada cofrade y en la devoción de todo un pueblo. Este cartel no es solo una imagen, sino una puerta a los recuerdos, una invitación a revivir la tradición y a sentir la esencia de una de las celebraciones más emblemáticas de Jerez.

Con este cartel, la Semana Santa de Jerez 2025 ya tiene su imagen representativa. Una obra nacida del sentimiento y la tradición, que invita a los fieles y devotos a sumergirse en la espiritualidad, la belleza y la emoción de estas fechas tan especiales.

“He querido capturar el alma de la Semana Santa jerezana, esa que se mantiene viva en la memoria de cada cofrade y en la devoción de todo un pueblo.”

Agenda

Viernes 14 de Marzo

19:30h. Hermandad de la Exaltación
Solemne Quinario de Reglas.

20:00h. Hermandad del Santo Crucifijo
Solemne Quinario de Reglas.

20:00h. Hermandad de Cristo Rey
Ejercicio del Vía Crucis en la Capilla de San José.

20:00h. Hermandad de Pasión
Solemne Quinario de Cuaresma.

20:00h. Hdad. de la Humildad y Paciencia
Solemne Triduo en la Iglesia de la Santísima Trinidad.

20:00h. Hermandad de las Cinco Llagas
Ejercicio del Vía Crucis.

20:00h. Hermandad de la Salvación
Solemne Quinario Cuaresmal.

20:00h. Hermandad de las Tres Caídas
Ejercicio del Santo Vía Crucis presidido por la imagen del Santísimo Cristo de la Salud, por las calles aledañas al Santuario Diocesano de San Lucas.

20:00h. Hermandad del Consuelo
Solemne Triduo Cuaresmal.

20:00h. Hermandad de Loreto
Ejercicio del Vía Crucis en la Parroquia de San Pedro.

20:30h. Presentación del cartel 'El Tabanco 2025'
Plaza Rafael Rivero, a cargo del periodista y locutor de Canal Sur Radio, David Gallardo.

20:30h. Hermandad de la Yedra
Solemne Quinario de Reglas.

Viernes 14 de Marzo

20:30h. Hermandad de la Piedad
Celebración del tradicional Vía Crucis presidido por la imagen del Cristo del Calvario, por este itinerario: Capilla del Calvario, Taxdirt, Avenida San Juan Bosco, Lechugas, Asta, Moraíto Chico, Plaza de Santiago, Taxdirt y Capilla del Calvario.

21:00h. Hermandad del Soberano Poder
Solemne Triduo de Reglas.

21:00h. Ciclo municipal de Cuaresma 'Spe lucis'. En Claustros de Santo Domingo, Oración Poética y presentación del cartel de Semana Santa que edita la Hermandad de la Sed, con intervención de la Banda de Cornetas y Tambores de Campillos.

Sábado 15 de Marzo

10:00 / 11:30 / 17:00 y 18:30 h. Ciclo municipal de Cuaresma 'Spe lucis'. Ruta patrimonial, 'Conoce tu patrimonio: El origen de la Semana Santa de Jerez'. Salida desde la Biblioteca Municipal. Aforo limitado.
Teléfono de reserva: 956 14 95 60.

10:00h. Hermandad de Cristo Rey
Recogida solidaria cuaresmal de alimentos.

12:30h. Ciclo municipal de Cuaresma 'Spe lucis'. Mesa redonda "La Semana Santa, folclore o devoción - devoción y folclore", en la casa de hermandad de la Exaltación. Intervienen: Manuel Tristán, hermano mayor de la Hermandad de las Viñas; Manuel Barrera Rodríguez, sacerdote; Martín Gómez, capataz; Pablo Baena, vestidor y Antonio Velasco, director de la Agrupación Musical 'Virgen de los Reyes'. Modera: Miguel Perea Montes, periodista.

19:00h. Hermandad de Cristo Rey
Rezo del Santo Rosario y sabatina a Nuestra Señora de la Estrella.

Sábado 15 de Marzo

19:30h. Hermandad de la Exaltación
Solemne Quinario de Reglas.

20:00h. Hermandad del Consuelo
Solemne Triduo cuaresmal.

20:00h. Hermandad de Loreto
Eucaristía de apertura del besamanos de la Virgen de Loreto.

20:00h. Hermandad del Santo Crucifijo
Solemne Quinario de Reglas.

20:00h. Hermandad de la Salvación
Solemne Quinario cuaresmal.

20:00h. Hermandad de Pasión
Solemne Quinario de Cuaresma.

20:00h. Hdad. de la Humildad y Paciencia
Solemne Triduo en la Iglesia de la Santísima Trinidad.

20:00h. Centro Cultural de Estella del Marqués
Presentación de la papeleta de sitio y cartel de la Semana Santa que edita la Agrupación Parroquial del Cristo del Amor de Estella del Marqués y pregón de la Semana Mayor de la localidad, a cargo de Idelfonso Domínguez Mateos.

20:30h. Hermandad de la Entrega
Presentación del cartel de la Semana Santa de Guadalcacín y pregón de la Hermandad de la Entrega, a cargo de Enrique Barberá Villar, en el Teatro Municipal de Guadalcacín.

20:30h. Ciclo municipal de Cuaresma 'Spe lucis'. Concierto de marchas procesionales de Don Germán Álvarez-Beigbeder, a cargo de la Banda de Música de Albaida del Aljarafe, organizado por la Hermandad de la Sagrada Mortaja en el Convento de Padres Capuchinos.

Agenda

Sábado 15 de Marzo

20:30h. Hermandad de la Entrega
En el Teatro de Guadalcacín, Pregon de la Semana Santa a cargo de Enrique Barberá y presentación del cartel que edita la Hermandad de la Entrega, obra de María Marín.

20:30h. Hermandad de la Yedra
Solemne Quinario de Reglas.

20:30h. Hermandad del Cristo
XXXI Evocación de las Siete Palabras del Cristo en el Calvario de San Telmo.

20:30h. Hdad. de la Sagrada Mortaja
Concierto en Capuchinos de marchas procesionales, a cargo de la Sociedad Filarmónica de Albaida del Aljarafe y presentación del cartel de Semana Santa que edita la cofradía.

20:30h. Hermandad de la Amargura
Mesa redonda titulada "50 años de hermanos costaleros bajo el Señor Flagelado".

21:00h. Hermandad del Soberano Poder
Solemne Triduo de Reglas.

21:00h. Hdad. de Humildad y Paciencia
En el salón de actos del Colegio 'Las Esclavas', primera conferencia del ciclo por el XXV aniversario de la cofradía, titulada "Una hermandad de 25 años frente a los siglos" a cargo de Joaquín Moeckel Gil, abogado y antiguo hermano mayor de la Hermandad del Baratillo, de Sevilla.

22:00h. Hermandad de la Salvación
Oración Nocturna al Stmo Cristo de la Salvación.

Agenda

Domingo 16 de Marzo
Segundo domingo de cuaresma

11:00h. Hdad. de Humildad y Paciencia
Solemne Función Principal de Instituto.

11:30h. Hermandad de la Yedra
Solemne Función Principal de Instituto.

11:30h. Ciclo municipal de Cuaresma 'Spe lucis'. Concierto de la Banda de Música 'Nuestra Señora de Palomares', de Trebujena, en Sala Compañía, organizado por la Hermandad del Mayor Dolor.

12:00h. Hermandad del Desconsuelo
Solemne Septenario de Reglas.

12:00h. Hermandad de la Salvación
Solemne Función Principal de Instituto.

12:00h. Hermandad de la Exaltación
Solemne Función Principal de Instituto.

12:00h. Hermandad de las Angustias
Eucaristía conmemorativa del centenario de la reorganización de la hermandad.

12:30h. Ciclo municipal de Cuaresma 'Spe lucis'. En Alameda del Banco, concierto de la Banda Municipal de Música de Jerez.

13:00h. Hermandad del Consuelo
Solemne Función Principal de Instituto.

13:00h. Hermandad del Santo Crucifijo
Solemne Función Principal de Instituto.

13:00h. Hdad. del Soberano Poder
Solemne Función Principal de Instituto.

13:30h. Hermandad de Pasión
Solemne Función Principal de Instituto.

13:30h. Ciclo municipal de Cuaresma 'Spe lucis'. En Claustros de Santo

Domingo 16 de Marzo
Segundo domingo de cuaresma

Domingo, Presentación del cartel 'Una mirada al Cielo', organizado por la Hermandad de la Oración en el Huerto, con participación de la Banda de Cornetas y Tambores 'Coronación de Espinas' de Campillos, que llegará en pasacalles desde las 13:00 horas por este itinerario: Plaza del Arenal, Lancería, Larga, Rotonda de los Casinos, Alameda Cristina y Claustros.

17:30h. Hermandad de la Salvación
Presentación Cartel que edita la Hermandad para el Martes Santo 2025 y concierto de marchas procesionales a cargo de AM Polillas.

18:00h. Hdad. de la Salud de San Rafael
Solemne Vía Crucis y traslado de Nuestro Padre Jesús de la salud a su altar de cultos.

18:30h. Ciclo municipal de Cuaresma 'Spe lucis'. Pasacalles de la Agrupación Musical 'La Clemencia',por este itinerario: Alameda Cristina, Rotonda de los Casinos, Larga, Lancería, Plaza Arenal, Consistorio y Plaza de la Asunción.

19:00h. Hermandad de la Piedad
Concierto de marchas procesionales en la Real Capilla del Calvario, a cargo del quinteto metal 'Guadalete', y en favor del monumento a D. Germán Alvarez Beigbeder.

20:00h. Hermandad de la Viga
Rezo de la Salve ante la imagen de Nuestra Señora del Socorro.

20:00h. Hermandad de Cristo Rey
rezo del Santo Rosario y la celebración de Solemne Eucaristia al cierre del Besapiés Extraordinario a Cristo Rey, por el LXXV aniversario de su bendición.

20:00h. Hermandad de la Vera Cruz
Corona Dolorosa en el cierre del besamanos.

Veneraciones

Domingo 16 de Marzo, Segundo Domingo de cuaresma

Hermandad del Perdón
Besamanos a María Santísima del Perpetuo Socorro y besapiés al Santísimo Cristo del Perdón.

Hermandad de la Redención
Besamanos a María Santísima del Confinamiento, en el Santuario de María Auxiliadora.

Hermandad de la Buena Muerte
Besamanos a la Virgen del Dulce Nombre y besapiés al Santísimo Cristo de la Buena Muerte.

Hermandad de la Vera Cruz
Besamanos a María Santísima de las Lágrimas.

Hermandad de la Sagrada Mortaja
Besamanos a Nuestra Señora Reina de los Ángeles.

Hermandad de la Viga
Besamanos a Nuestra Señora del Socorro.

Hermandad de la Piedad
Besapiés al Santísimo Cristo del Calvario.

Hermandad del Transporte
Veneración a Nuestro Padre Jesús del Consuelo.

Hermandad de la Coronación
Besamanos a María Santísima de la Paz en su Mayor Aflicción.

Hermandad del Nazareno
Besamanos a Nuestra Señora del Traspaso.

Hermandad de la Paz de Fátima
Veneración a Nuestro Señor Jesús de la Paz y a María Santísima del Refugio de los Pecadores.

Hermandad de la Clemencia
Besamanos al Santísimo Cristo de la Clemencia.

Hermandad de la Salvación
Besapies al Stmo Cristo de la Salvación y Besamanos a María Stma de las Bienaventuranzas.

Hermandad de Loreto
Besamanos de la Virgen de Loreto.

Hermandad de Cristo Rey
Devoto Besapiés Extraordinario a Cristo Rey, por el LXXV aniversario de su bendición.

María y Jerez

POR - MANUEL ALEJANDRO AMADOR MOYA

Desde seis siglos antes de Cristo, leemos en el libro del Éxodo que la hermana de Moisés y Aarón se llamaba María. Mucho se ha discutido por parte de los historiadores sobre la etimología y significado de este nombre. Unos hablan del significado de rebelarse (que le viene muy bien puesto que se rebeló contra su hermano). Otros hablan de las palabras belleza o señora... y existe un significado muy bonito llegado hasta nuestros días en la Letanía Lauretana del Santo Rosario, "luz sobre el mar" invocada como "Estrella de los mares" (de hecho, cuánto sabe querer Jerez a la "Hermosura del Carmelo"). Si nos vamos a la raíz hebrea del nombre nos encontramos con la palabra 'marah' que significa amargura (sabemos cómo esta ciudad convierte nombre tan duro en belleza sublime y 'quejío' de dolor con la Reina de la calle Medina). Y yo personalmente, prefiero la concepción egipcia de este nombre, que significa "la amada por Dios".

Y me quedo con la raíz egipcia, porque realmente hubiera sido un nombre femenino común, uno mas entre tantos, de no ser porque el mismísimo Creador, el origen de todo, Dios mismo en toda su omnipotencia, eligió desde el instante primero de su Inmaculada Concepción a una niña con este nombre, para que pocos, muy pocos años después, se convirtiera en su Madre. Es el Arca de la Nueva Alianza, ya que de la misma forma que David "saltaba" ante el Arca de la Alianza en el Antiguo Testamento, así también saltaba Juan el Bautista en el vientre de Santa Isabel al escuchar la voz de Maria.

Ella es la doncella encinta que leemos en Isaías (siglo VIII a.c.) y que siglos después nos muestra San Juan en el capítulo 12, versículo 1 del Apocalipsis. Es aquella a la que la ciudad de Jerez de la Frontera ha sabido cuidar, mimar y venerar a través de su centenaria historia y evidentemente, en los días de la Semana Mayor queda perfectamente patente cuando la vemos pasear, bendiciendo con su presencia nuestras calles, en un hermoso y variado ramillete de advocaciones donde la fe, la cultura y la tradición, se funden creando

un maravilloso crisol en el que arden los corazones jerezanos.

Cuando la contemplamos bajo palio, honor debido a ser María el primer sagrario de la historia, regresamos a esa nube de la gloria de Yahve que "cubría" el tabernáculo (Éxodo 40,35), porque es el Espíritu Santo el que la "cubre" con su sombra (Lucas1,35) y es esa misma la función de los techos de palios que cubren las imágenes de la Santísima Virgen, verdaderos tesoros jerezanos en muchos casos.

Jerez y María conforman un binomio espectacular a la vez que poco conocido, llegando a convertirse en una verdadera catequesis de esa mariología andaluza que en el barroco alcanzó su cenit, para dejarnos obras sublimes cargadas de una irrefutable personalidad propia.

Las sagradas imágenes de la Virgen nos transportan a otra dimensión y nos hacen venerar iconografías únicas como por ejemplo la de una Asunción dolorosa en la Virgen del Mayor Dolor, o todo un misterio bajo palio con la Virgen de la Piedad. También es imposible no quedar extasiado ante la mirada embelesada de la Virgen de la Esperanza, el dolor contenido de Nuestra Señora de la Soledad, la secreta conversación de la Madre y el discípulo amado con la Virgen del Desconsuelo, la mirada exquisita de la Virgen de los Dolores, o la maravillosa abundancia de coral (árbol del mar) para quién culmina y corona el árbol de Jesé en la Virgen del Desamparo.

Un sinfín de detalles, de instantes, de suspiros en definitiva, en los que se nos vienen a la mente las palabras de San Bernardo de Claraval: "Entre todas las emociones, sentimientos y afectos del alma, el amor es lo único con el que la criatura puede corresponder a su creador". Y si ese amor es por y hacía su Madre, así podemos imaginar la profundidad de lo que llevamos siglos haciendo en esta bendita tierra de María Santísima.

POR - MACARENA PINEDA

La savia nueva del Pleno de Hermanos Mayores de Jerez

UN VIENTO DE RENOVACIÓN Y EXPERIENCIA

En el corazón de Jerez, donde las tradiciones cofrades laten con fuerza, el Pleno de Hermanos Mayores se erige como un organismo en constante evolución, que encarna la tradición cofrade. Este Pleno, compuesto por los Hermanos Mayores de las distintas Hermandades, se renueva periódicamente, trayendo consigo una savia nueva que infunda frescura y dinamismo a la vida cofrade de la ciudad. Sin embargo, esta savia nueva no siempre es completamente nueva; a menudo, algunos Hermanos Mayores han servido en legislaturas anteriores, aportando una valiosa combinación de experiencia y renovación.

La savia nueva del Pleno de Hermanos Mayores es como un viento de renovación que sopla con fuerza, llevando consigo una mezcla de tradición y modernidad. Los nuevos Hermanos Mayores, guardianes de las tradiciones y valores de sus Hermandades, también son portadores de ideas frescas y contemporáneas que buscan adaptarse a los tiempos actuales. Esta combinación de experiencia y novedad permite que el Pleno evolucione y se mantenga relevante en la sociedad actual.

Estos nuevos miembros del Pleno también impulsan la colaboración entre las distintas Hermandades. Esto no solo enriquece el trabajo del Pleno, sino que también fortalece los lazos entre las Hermandades, creando un sentido de unidad y solidaridad que trasciende las fronteras de cada organización.

El amor, ese sentimiento puro y desinteresado, es el pilar central del cristianismo y se manifiesta en la dedicación y entrega de los nuevos Hermanos Mayores. El servicio es otro valor esencial que guía a los nuevos Hermanos Mayores. Inspirados por el ejemplo de Jesucristo, quien lavó los pies de sus discípulos como acto de humildad y servicio, los Hermanos Mayores se entregan al servicio de sus Hermandades. Su labor no se limita a la organización de procesiones y actos litúrgicos, sino que también abarca la atención a los más necesitados, la promoción de obras de caridad, etc.

En resumen, la savia nueva del Pleno de Hermanos Mayores de Jerez es un reflejo de la vitalidad y dinamismo de las Hermandades de la ciudad. La constante renovación de sus miembros asegura que el Pleno se mantenga siempre fresco y abierto a nuevas ideas, garantizando así su relevancia y eficacia en la toma de decisiones. La combinación de tradición y modernidad, junto con la participación activa de los cofrades y la colaboración entre las Hermandades, asegura que el pleno siga siendo un pilar fundamental en la vida de las Hermandades de Jerez.

Ferretería Xerez

SUMINISTROS INDUSTRIALES

ESPECIALIZADO EN EL SECTOR INDUSTRIAL, NAVAL Y AEROESPACIAL

Central: 956 325 10
Biarritz: 956 34 89 74
C.C. MERCA 80: 956 31 15 50

TIENDA ONLINE
ENTREGA A DOMICILIO O CLICK & COLLECT.
ENTREGA EXPRÉS 24 - 72 H. PORTES PAGADOS

www.ferreteriaxerez.com
presupuestos@ferreteriaxerez.com
Síguenos en:

RUTESA®

SUMINISTROS Y SERVICIOS, S.L.

SUMINISTROS PARA LA LIMPIEZA PROFESIONAL,
VESTUARIO, CALZADO Y PROTECCIÓN LABORAL.

VENTA Y ALQUILER EN MAQUINARIA DE LIMPIEZA DE PRIMERAS MARCAS

RUTESA: 956 169 595
Parque Empresarial Norte C/ Agricultura nº 1
CP: 11407 Jerez de la Frontera

TIENDA ONLINE
ENTREGA A DOMICILIO O CLICK & COLLECT.
ENTREGA EXPRÉS 24 - 72 H. PORTES PAGADOS

www.rutesa.com
rutesa@rutesa.com
Síguenos en:

Agenda

Lunes 17 de Marzo

20:00h. Hermandad del Desconsuelo
Solemne Septenario de Reglas.

20:15h. Hermandad de la Viga
Solemne Quinario de Reglas.

20:30h. Hdad. de la Salud de San Rafael
Solemne Quinario de Reglas.

21:00h. Hermandad de la Clemencia
Solemne Quinario de Cuaresma.

Martes 18 de Marzo

20:00h. Hermandad del Desconsuelo
Solemne Septenario de Reglas.

20:15h. Hermandad de la Viga
Solemne Quinario de Reglas.

20:30h. Hdad. de la Salud de San Rafael
Solemne Quinario de Reglas.

20:30h. Hermandad de la Lanzada
Solemne Quinario en la Basílica de Nuestra Señora del Carmen Coronada..

20:30h. Hermandad de la Soledad
Solemne Quinario en Honor a los Sagrados Titulares.

20:30h. Hermandad de la Candelaria
Solemne Quinario en Honor a los Sagrados Titulares.

20:30h. Hermandad del Cristo
Solemne Quinario de Reglas.

20:30h. Hermandad de la Yedra
Traslado de los Titulares de regreso a la capilla de la Yedra, desde la Parroquia de Madre de Dios.

20:30h. Hermandad de la Amargura
Solemne Quinario de Cuaresma.

21:00h. Hermandad de la Clemencia
Solemne Quinario de Cuaresma.

Miércoles 19 de Marzo

19:00h. Parroquia del Corpus Christi
Eucaristía y posterior Oración Poética a San José, convocada por la Fraternidad Mercedaria de la Virgen de la Cabeza

Miércoles 19 de Marzo

19:30h. Hermandad del Prendimiento
Solemne traslado del Señor del Prendimiento al Altar Mayor de Santiago.

20:00h. Hermandad del Desconsuelo
Solemne Septenario de Reglas.

20:00h. Hermandad de Cristo Rey
Eucaristía conmemorativa de los 75 años de la imagen de Cristo Rey.

20:00h. Hermandad de la Paz de Fátima
Eucaristía en honor de San José.

20:00h. Hdad. de Bondad y Misericordia
Solemne Triduo de Reglas.

20:15h. Hermandad de la Viga
Solemne Quinario de Reglas.

20:30h. Hermandad de la Candelaria
Solemne Quinario en Honor a los Sagrados Titulares..

20:30h. Hdad. de la Salud de San Rafael
Solemne Quinario de Reglas.

20:30h. Hermandad del Cristo
Solemne Quinario de Reglas.

20:30h. Hermandad de la Lanzada
Solemne Quinario en la Basílica de Nuestra Señora del Carmen Coronada.

20:30h. Hermandad de la Soledad
Solemne Quinario en Honor a los Sagrados Titulares.

20:30h. Hermandad de la Amargura
Solemne Quinario de Cuaresma.

21:00h. Hermandad de la Clemencia
Solemne Quinario de Cuaresma.

Jueves 20 de Marzo

18:30h. Hermandad de le Defensión
Charla coloquio “La Forja de un Carácter”’ sobre los ‘Orígenes, Historia y Expresión del Espíritu Castrense de la Hdad de la Defensión’

19:00h. Hermandad de la Vera Cruz
Con motivo del Año Jubilar de la Esperanza, traslado del Cristo de la Esperanza a la Parroquia de Nuestra

Jueves 20 de Marzo

Señora de El Pilar (Marianistas), por este recorrido: San Juan de los Caballeros, Plaza Melgarejo, San Juan, Oliva, Plaza de Santiago, Juan de Torres, Lealas, Plaza de la Constitución, Fernando de la Cuadra, Vereda Hijuela de la Zorra, Avenida Marianistas y Parroquia de El Pilar.

20:00h. Hermandad de le Defensión
Charla coloquio "La Forja de un Carácter"' sobre los 'Orígenes, Historia y Expresión del Espíritu Castrense de la Hdad de la Defensión'.

20:00h. Hermandad del Desconsuelo
Solemne Septenario de Reglas.

20:00h. Hermandad del Prendimiento
Solemne Triduo Cuaresmal.

20:00h. Hdad. de Bondad y Misericordia
Solemne Triduo de Reglas.

20:15h. Hermandad de la Viga
Solemne Quinario de Reglas.

20:30h. Hermandad de la Lanzada
Solemne Quinario en la Basílica de Nuestra Señora del Carmen Coronada.

20:30h. Hermandad de la Candelaria
Solemne Quinario en Honor a los Sagrados Titulares..

20:30h. Hdad. de la Salud de San Rafael
Solemne Quinario de Reglas.

20:30h. Hermandad del Cristo
Solemne Quinario de Reglas.

20:30h. Hermandad de la Soledad
Solemne Quinario en Honor a los Sagrados Titulares.

20:30h. Hermandad de la Amargura
Solemne Quinario de Cuaresma.

21:00h. Hermandad de la Clemencia
Solemne Quinario de Cuaresma.

Viernes 21 de Marzo

19:00h. Hermandad de la Vera Cruz
Vía Crucis del Cristo de la Esperanza por la feligresía de la Parroquia de El Pilar, por este itinerario: Parroquia de El Pilar, Avenida Marianistas, Dr. Rafael Calderón, Fernando de la Cuadra, Pizarro, Avenida Duque de Abrantes, Cádiz, Padre Chaminade, Fermín Aranda, Avenida Duque de Abrantes, Antonio Machado, Marianista Ciriaco Alzola, Avenida Marianistas y Parroquia de El Pilar.

Viernes 21 de Marzo

20:00h. Hermandad del Desconsuelo
Solemne Septenario de Reglas.

20:00h. Hermandad del Prendimiento
Solemne Triduo Cuaresmal.

20:00h. Hdad. de Bondad y Misericordia
Solemne Triduo de Reglas.

20:00h. Hermandad de las Cinco Llagas
Ejercicio del Vía Crucis.

20:00h. Hermandad de Loreto
Ejercicio del Vía Crucis en la Parroquia de San Pedro.

20:00h. Hermandad de Pasión
Presentación del cartel de Semana Santa que edita la cofradía.

20:00h. Hermandad de la Paz de Fátima
Acto Principal de celebración del XXV Aniversario de la bendición de la imagen del Señor de la Paz, en los Museos de la Atalaya, con presentación de un audiovisual y un cartel de Semana Santa, así como una nueva túnica para el Señor y un nuevo juego de potencias.

20:00h. Hermandad del Santo Entierro
XXXIII Exaltación del Calvario, a cargo de Eulalia Priero.

20:00h. Hermandad de Cristo Rey
Ejercicio del Vía Crucis en la Capilla de San José, con oración de los costaleros a Nuestra Señora de la Estrella.

20:15h. Hermandad de la Viga
Solemne Quinario de Reglas.

20:30h. Hermandad de la Lanzada
Solemne Quinario en la Basílica de Nuestra Señora del Carmen Coronada.

20:30h. Hermandad de la Candelaria
Solemne Quinario en Honor a los Sagrados Titulares.

20:30h. Hdad. de la Salud de San Rafael
Solemne Quinario de Reglas.

20:30h. Hermandad del Cristo
Solemne Quinario de Reglas.

20:30h. Hermandad de la Soledad
Solemne Quinario en Honor a los Sagrados Titulares.

20:30h. Hermandad de la Amargura
Solemne Quinario de Cuaresma.

21:00h. Hermandad de la Clemencia
Solemne Quinario de Cuaresma.

Agenda

Sábado 22 de Marzo

10:15h. Hermandad de la Vera Cruz
Con motivo del Año Jubilar de la Esperanza, traslado del Cristo de la Esperanza al Santuario de San Juan Grande, por este itinerario: Parroquia de El Pilar, Avenida Marianistas, La Plata, Avenida de la Serrana, Avenida de la Soleá, Avenida San Juan Bosco, Hermandad del Rocío de Jerez, Guitarra y Santuario de San Juan Grande.

12:00h. Hermandad de Cristo Rey
Recogida de las ancianas del Convento de Santa Ángela de la Cruz en la actividad conocida como 'Apóstoles de la Estrella' y oración ante la Santísima Virgen en la Escuela San José.

17:00h. Hermandad de la Clemencia
Ensayo solidario de la cofradía por las calles de San Benito, por este itinerario: Casa hermandad de la Clemencia, Santísimo Cristo de la Clemencia, Dr. Marañón, Dr. Arruga, Dr. Fleming, Dr. Marañón, Santísimo Cristo de la Clemencia y casa hermandad de la Clemencia.

19:00h. Hdad. de la Misión Redentora
Oración Poética a María Santísima del Silencio.

19:00h. Hermandad de la Paz de Fátima
Traslado a San Pedro del Señor de la Paz desde Fátima, con motivo del XXV aniversario de la imagen, por este recorrido: Parroquia de Fátima, Antonio Mejías Bienvenida, Circo, Zaragoza, Compañía de María, Plaza de San Andrés, Antona de Dios, Bizcocheros y Parroquia de San Pedro.

19:00h. Hermandad de la Vera Cruz
Regreso del Cristo de la Esperanza a San Juan de los Caballeros, por este itinerario: Santuario de San Juan Grande, Glorieta de Félix Rodríguez de la Fuente, Taxdirt; Angostillo de Santiago, Angostillo de la Buena Muerte, Merced, Plaza de Santiago, Oliva, Plaza de San Juan, San Juan, Pasaje de la Santa Cruz, Melgarejo, Plaza Melgarejo y San Juan de los Caballeros.

20:00h. Grupo de Oración 'Madre de los Desamparados'
Vía Crucis, por las calles de Vallesequillo.

20:00h. Hermandad del Desconsuelo
Solemne Septenario de Reglas.

20:00h. Hermandad de Cristo Rey
Oración Poética a Nuestra Señora de la Estrella a cargo de D. Pablo Blas Frontán Huerta.

20:00h. Hdad. de la Oración en el Huerto
Eucaristía de apertura del besamanos a María Santísima de la Confortación.

Sábado 22 de Marzo

20:00h. Hermandad del Prendimiento
Solemne Triduo Cuaresmal.

20:00h. Hermandad de la Paz de Fátima
Eucaristía en San Pedro presidida por el Señor de la Paz, de Fátima y posterior regreso de la imagen en Solemne Vía Crucis, por este itinerario: San Pedro, Bizcocheros, Caldereros, Rui López, Clavel, Fco. Germán Alsina, Alcalde Manuel Díez Hidalgo, Mª del Carmen Requejo Iglesias, Alcalde Juan Narváez Ortega, Alcalde Pedro López Ruiz, Avd. Virgen de Fátima, Pasaje D. Buenaventura Sánchez Falcón, Antonio Mejías Bienvenida y Parroquia de Fátima.

20:30h. Hdad. de la Salud San Rafael
Presentación del cartel 'Salud y Aguas', con participación de la Agrupación Musical 'La Sentencia'

20:30h. Hermandad del Nazareno
LXIV Pregón a Jesús Nazareno, a cargo de Rosario y Mercedes Barrones.

20:30h. Hermandad de la Lanzada
Solemne Quinario en la Basílica de Nuestra Señora del Carmen Coronada.

20:30h. Hermandad de la Candelaria
Solemne Quinario en Honor a los Sagrados Titulares..

20:30h. Hermandad del Cristo del Amor
Eucaristía de apertura del besamanos de la Virgen de los Remedios.

20:30h. Hermandad del Cristo
Solemne Quinario de Reglas.

20:30h. Hermandad de la Soledad
Solemne Quinario en Honor a los Sagrados.

20:30h. Hermandad de la Amargura
Solemne Quinario de Cuaresma.

21:00h. Hermandad de Santa Marta
Solemne Vía Crucis por las calles de San Mateo, presidido por el Cristo de la Caridad y apertura del besapiés del Señor.

21:00h. Hermandad de la Misión Redentora
Oración Poética a María Santísima del Silencio en la Parroquia del Corpus Christi, a cargo de Jesús Bolaños.

Domingo 23 de Marzo
Tercer domingo de cuaresma

11:00h. Hermandad de la Viga
Solemne Función Principal de Instituto.

11:00h. Hdad. de la Salud de San Rafael
Solemne Función Principal de Instituto.

09:30h. Hdad. de la Oración en el Huerto
Eucaristía de apertura del besamanos a María Santísima de la Confortación y posterior descubrimiento y bendición de un azulejo dedicado a la dolorosa, en el lateral de la casa de hermandad de la cofradía.

11:00h. Hermandad de la Soledad
Celebración de la Función Principal de Instituto.

11:00h. Hermandad de la Amargura
Solemne Función Principal de Instituto..

12:00h. Hdad. de la Misión Redentora
Presentación del cartel de Semana Santa que edita la cofradía.

12:00h. Hermandad del Cristo
Solemne Función Principal de Instituto.

12:00h. Hermandad de la Candelaria
Solemne Función Principal de Instituto.

12:00h. Unión de Hermandades de Jeerez
En la sede del Consejo, X edición del Foro Cofrade organizado por Nuevas Generaciones.

13:00h. Hermandad de la Clemencia
Solemne Función Principal de Instituto.

13:00h. Hermandad del Prendimiento
Solemne Función Principal de Instituto.

13:00h. Hdad. de Bondad y Misericordia
Solemne Función Principal de Instituto.

13:00h. Hermandad de la Vera Cruz
En San Juan de los Caballeros, concierto a cargo de la banda de Cornetas y Tambores de Jesús Nazareno, de Utrera.

13:00h. Hermandad de la Lanzada
Solemne Función Principal de Instituto en la Basílica de Nuestra Señora del Carmen Coronada.

20:00h. Hermandad de la Viga
Vía Crucis por el interior de la Catedral, presidido por el Santísimo Cristo de la Viga.

20:00h. Hermandad del Nazareno
Solemne Septenario de Reglas.

Agenda

Lunes 24 de Marzo

20:00h. Hermandad del Nazareno
Solemne Septenario de Reglas.

20:00h Hermandad del Desconsuelo
Adoración a la Cruz en San Mateo.

20:30h. Hermandad de la Entrega
Solemne Quinario en la Parroquia de San Enrique y Santa Teresa.

20:30h. Hermandad de las Angustias
Ciclo de conferencias cofradieras, con intervención del periodista sevillano Víctor García Rayo.

Martes 25 de Marzo

11:30h. Hermandad de Cristo Rey
Traslado de la Virgen de la Estrella al Hogar La Salle, por este itinerario: San José, Pasaje Eleuterio José, Plaza N. P. Jesús de la Sagrada Cena, Plaza San Marcos, San Marcos, Tornería, Alameda dl Banco, Larga, Alameda Cristina, Marqués de Casa Domecq, Sevilla, Plaza Mamelón, Sevilla, Cádiz, Av. Duque de Abrantes y Hogar la Salle.

20:00h. Hermandad del Santo Crucifijo
Función Solemne a María Santísima de la Encarnación.

20:00h. Hermandad del Nazareno
Solemne Septenario de Reglas.

20:00h. Hermandad de Loreto
Solemne Quinario cuaresmal.

20:30h. Hermandad de la Entrega
Solemne Quinario en la Parroquia de San Enrique y Santa Teresa.

20:30h. Hermandad de Cristo Rey
Regreso de la Virgen de la Estrella, por este recorrido: Hogar la Salle, Av. Duque de Abrantes, Cádiz, Sevilla, Plaza Mamelón, Sevilla, Marqués de Casa Domecq, Alameda Cristina, Plaza Rafael Rivero, Plaza San Marcos, Plaza N. P. Jesús de la Sagrada Cena, Pasaje Eleuterio José y San José.

Veneraciones

Domingo 23 de Marzo, Tercer domingo de cuaresma

Hermandad de la Redención
Besapiés a Nuestro Padre Jesús de la Redención.

Hermandad del Cristo del Amor
Besamanos a Nuestra Señora de los Remedios.

Hermandad de la Oración en el Huerto
Besamanos a María Santísima de la Confortación.

Hermandad de Humildad y Paciencia
Besapiés al Santísimo Cristo de Humildad y Paciencia.

Hermandad de la Viga
Besapiés al Santísimo Cristo de la Viga.

Hermandad de la Piedad
Besapiés a Ntro. Señor Yacente en su Santo Entierro.

Hermandad de la Exaltación
Besapiés al Santísimo Cristo de la Exaltación.

Hermandad de la Misión Redentora
Besamanos a María Santísima del Silencio.

Hermandad de Cristo Rey
Besamanos a Nuestra Señora de la Estrella Coronada.

Hermandad del Soberano Poder
Besamanos a María Santísima de las Mercedes.

Hermandad de Santa Marta
Besapiés al Santísimo Cristo de la Caridad.

Hermandad de Pasión
Besapiés a Nuestro Padre Jesús de la Pasión y besamanos a Angustia de María.

Hermandad de las Tres Caídas
Besamanos a María Santísima de los Dolores.

LA CIUDAD BENDECIDA

POR - JAVIER BENÍTEZ ZÚÑIGA

"Si Ella te tiene de la mano, no te puedes hundir.
Bajo su manto no hay nada que temer."

San Bernardo de Claraval

Sucedió un 19 de octubre de 2024. ¿Lo recuerdas? Quizá haya pasado el tiempo suficiente como para empezar a mirarlo con cierta perspectiva, aunque puede que todavía necesitemos algunas hojas más del calendario para asimilar lo que realmente nos ocurrió ese día como cofrades y cristianos. Como ciudad. Ese día en el que Jerez paró las manecillas del reloj, desterró por fin a las nubes rebeldes, se abrazó sin complejos a su fe y pudo escribir la página más mariana de todas. En algunas calles el aire sigue aún estremecido y esta Cuaresma todavía nos preguntaremos si el velo de perfume lo traía puesto abril o es la estela que dejó flotando en el ambiente un palio de vuelta con la candelería encendida.

Porque aquel sábado que fue, aunque no iba a serlo, dicen que Jerez despertó con un cosquilleo metido en las tripas, bajo el asfalto, revestida de solemnidad, sujetándose las ganas de desatarse ante Ella, dejándose ir un poquito después; despertó con la cara lavada y fue a buscarla con una sonrisa límpida y párvula, como se sale al encuentro de una madre, con la certeza de que sus brazos siempre estarán ahí. Quizá cuenten las crónicas que la ciudad vio detenerse a sus paisajes para asistir, sola en mitad de una multitud ingente, a un extraordinario desfile de amor sin medida. Que lucía plena, magna y mariana, y que aquello fue una sagrada borrachera de patrimonio, un derroche de esperanza cofrade, el sueño de una noche de octubre con manías de primavera, un Dios te Salve dibujado en los labios.

Es probable que fuera todo eso y más. Y Andrés Luis lo sabía. Claro que lo sabía... Aceptó el encargó, no escatimó sus fuerzas para labrar un camino, señaló la dirección correcta y, antes de hacerse fuerte en la eternidad, nos recordó que, más allá del valor estético e, incluso, del sentimental, la grandeza de la Procesión Magna Mariana siempre iba a residir en su dimensión espiritual, dónde si no. Él sabía que todo iba a merecer la pena. Por eso, ahora que hemos arrinconado al invierno en sus cuarteles y este cielo parece otra vez recién pintado; y los domingos, que en Cuaresma no están hechos para descansar, son el primer día de la semana. Ahora que estrenas traje y no te aprietan los zapatos cuando corres a besar sus manos interrogantes, confundidas por el dolor y aliviadas por el fervor de su pueblo. Ahora volverás a mirarla con los ojos de aquel día en que Jerez fue bendecida por los cuatro costados por obra y gracia de la Madre de Dios.

Sucedió un 19 de octubre de 2024. Quizá lo recuerdes para siempre.

Historia de nuestra gran tradición

Todos los años celebramos nuestra Semana Santa con la misma pasión,
junto con todos los jerezanos. Con cada paso, con cada cofradía, con cada hermano...
nos unimos en un mismo sentimiento para hacerla grande.
Historia viva de nuestra ciudad.

El Corte Inglés
JEREZ

EL CORTE INGLÉS, S.A. C/ Hermosilla 112, 28009 Madrid

Agenda

Miércoles 26 de Marzo

20:00h. Hermandad del Nazareno
Solemne Septenario de Reglas.

20:00h. Hermandad de Loreto
Solemne Quinario cuaresmal.

20:30h. Hermandad del Santo Entierro
Solemne Triduo en la Real Capilla del Calvario..

20:30h. Hermandad de la Entrega
Solemne Quinario en la Parroquia de San Enrique y Santa Teresa.

20:30h. Hermandad de las Angustias
Ciclo de conferencias cofradieras, con intervención del Javier Coveñas, quien presenta el audiovisual y libro titulado 'Los reorganizadores'.

Jueves 27 de Marzo

20:00h. Hermandad de la Sed
Celebración del Solemne Triduo de Cuaresma, en San Miguel.

20:00h. Hermandad del Nazareno
Solemne Septenario de Reglas.

20:00h. Hermandad de Loreto
Solemne Quinario cuaresmal.

20:00h. En el Teatro Cajasol, entrega del galardón 'Gota a Gota' al cofrade jerezano Fernando Fernandez-Gao.

20:30h. Hermandad de la Piedad
Solemne Triduo en la Real Capilla del Calvario.

20:30h. Hermandad de la Entrega
Solemne Quinario en la Parroquia de San Enrique y Santa Teresa.

Viernes 28 de Marzo

20:00h. Hermandad de la Sed
Celebración del Solemne Triduo de Cuaresma, en San Miguel.

20:00h. Hermandad de las Cinco Llagas
Ejercicio del Vía Crucis.

20:00h Hermandad de Cristo Rey
Ejercicio del Vía Crucis en la Capilla de San José y traslado de la Virgen de la Estrella a su paso.

20:00h. Hermandad del Nazareno
Solemne Septenario de Reglas.

20:00h. Hermandad de Loreto
Solemne Quinario cuaresmal.

Viernes 28 de Marzo

20:30h. Hermandad del Santo Entierro
Solemne Triduo en la Real Capilla del Calvario.

20:30h. Hermandad de la Entrega
Solemne Quinario en la Parroquia de San Enrique y Santa Teresa.

21:00h. Hermandad del Cristo del Amor
Hora Santa en el Convento de Santa María de Gracia.

21:00h. Hdad. de la Sagrada Mortaja
En la casa de hermandad de calle Paúl, ponencia a cargo de Eugenio Vega, sobre "La Semana Santa y la sociedad a lo largo de la historia", incluida en la celebración de las Bodas de Plata de la cofradía.

Agenda

Sábado 29 de Marzo

19:00h. Hermandad de Cristo Rey
Rezo del Santo Rosario y sabatina a Nuestra Señora de la Estrella.

20:00h. Hermandad de la Sed
Celebración del Solemne Triduo de Cuaresma, en San Miguel.

20:00h. Hermandad del Nazareno
Solemne Septenario de Reglas.

20:00h. Hermandad de Loreto
Solemne Quinario cuaresmal.

20:00h. Hermandad de la Lanzada
Misa de apertura del besapiés al Santísimo Cristo de la Lanzada y besamanos a María Santísima de Gracia y Esperanza. A continuación, IX Meditación sobre el Sagrado Costado de Cristo.

20:30h. Hermandad del Cristo del Amor
Eucaristía de apertura del besapiés al Santísimo Cristo del Amor, en el Convento de Santa María de Gracia.

20:30h. Ciclo municipal de Cuaresma, 'Spe Lucis'. En la Catedral de Jerez, concierto sinfónico de marchas procesionales, a cargo de la Joven Orquesta 'Campos Andaluces'.

Sábado 29 de Marzo

21:00h. Hermandad de la Amargura
Acto de apertura del besamanos de María Santísima de la Amargura, titulado 'Suspiros de la Amargura'.

21:00h. Hermandad de la Sagrada Cena
Rosario itinerante por los no nacidos, en el interior de San Marcos, con la imagen de Santa María de la Paz y Concordia en sus Misterios Dolorosos, que será trasladada a su paso de salida procesional.

21:00h. Hermandad del Cristo
En el auditorio de los Museos de la Atalaya, concierto de marchas procesionales de la Banda de Música 'Ntra. Sra. de Palomares', en el que se presentará la marcha inédita "Nana para la Virgen del Valle", en memoria de Nana Párraga Rodríguez, compuesta por Julio Pardo Merelo, interpretada por el Coro de Julio Pardo.

Veneraciones

Lunes 24 de Marzo

Hermandad del Cristo del Amor
Besamanos a Nuestra Señora de los Remedios.

Hermandad de las Tres Caídas
Besamanos a María Santísima de los Dolores.

Viernes 28 de Marzo

Hermandad del Cristo
Besamanos a María Santísima del Valle Coronada.

Sábado 29 de Marzo

Hermandad del Cristo
Besamanos a María Santísima del Valle Coronada.

Hermandad de la Yedra
Besapiés a Nuestro Padre Jesús de la Sentencia y Humildad.

Domingo 30 de Marzo, Cuarto domingo de cuaresma

Hermandad del Cristo
Besamanos a María Santísima del Valle Coronada.

Hermandad de la Lanzada
Besapiés al Santísimo Cristo de la Lanzada y besamanos a María Santísima de Gracia y Esperanza.

Hermandad del Cristo del Amor
Besapiés al Santísimo Cristo del Amor, en el Convento de Santa María de Gracia.

Hermandad de la Redención
Besamanos a María Santísima Madre de la Iglesia.

Hermandad de la Defensión
Besamanos a María Santísima de la O en la Iglesia de Capuchinos.

Veneraciones

Domingo 30 de Marzo, Cuarto domingo de cuaresma

Hermandad de la Yedra
Besapiés a Nuestro Padre Jesús de la Sentencia y Humildad.

Hermandad de la Piedad
Besamanos a Ntra. Sra. de la Piedad.

Hermandad de la Entrega
Besapiés a Nuestro Señor Jesús Nazareno en su Entrega y besamanos a María Santísima Reina de los Ángeles.

Hermandad del Prendimiento
Besamanos a María Santísima del Desamparo.

Hermandad del Consuelo
Besamanos a María Santísima del Consuelo.

Hermandad de Santa Marta
Besamanos a Madre de Dios del Patrocinio.

Hermandad del Mayor Dolor
Besapiés a la imagen de Nuestro Señor del Ecce-Homo.

Hermandad de la Soledad
Veneración al Sagrado Descendimiento de Nuestro Señor Jesucristo.

Hermandad de Bondad y Misericordia
Besapiés al Señor de Bondad y Misericordia.

Hermandad de la Candelaria
Besamanos a Nuestro Padre Jesús de las Misericordias.

Hermandad de la Sagrada Resurrección
Besamanos a Nuestra Señora de la Luz.

Hermandad de la Salud de San Rafael
Besapiés a Nuestro Padre Jesús de la Salud.

Hermandad de la Amargura
Besamanos a María Santísima de la Amargura.

Hermandad de la Sed
En la Parroquia de San Miguel, besapiés al Santísimo Cristo de la Sed y Besamanos a María Santísima del Amparo.

Agrupación Parroquial Barbadillo
Besapies Ntro. Padre Jesús de la Humildad en su Expolio y Besamanos Ntra. Sra. del Rocío en sus Misterios Dolorosos

UN PREGÓN DE DIOS Y DE COFRADÍAS

EN LAS MANOS DE LA VIRGEN

POR - ANDRÉS CAÑADAS SALGUERO

Es cofrade de la Hermandad de la Exaltación -donde ejerce de Diputado Mayor de Gobierno- y es también cofrade de las hermandades de la Sagrada Mortaja y de la Entrega, de Guadalcacín. Su nombre estaba indisolublemente unido al ramillete de posibles ocupantes del atril del Villamarta, lo que ha terminado por ocurrir en este 2025, Año Jubilar de la Esperanza, precisamente una advocación que ligada a la Santísima Virgen, forma parte de sus recuerdos familiares.

Es David Puerto Román. Pregonero de la Semana Santa de Jerez 2025.

¿Esperabas David, que te llegara el nombramiento para este año?

Sabia que estaba en las quinielas desde hace varios años, pero ya era final de septiembre y al no tener conocimiento de nada, imaginé que este año tampoco sería. Cuando me avisó el presidente del Consejo aquella noche del 3 de octubre saliendo de Las Viñas, la verdad es que sí fue una sorpresa.

Tú siempre has confesado tu deseo de ser pregonero…

Exacto, nunca me he escondido en este aspecto. No me gusta la falsa modestia. Soy un enamorado de nuestra Semana Santa y es verdad que llevo escribiendo ya desde hace varios años, aunque quizás, ahora llega en un buen momento. Me veo mucho más preparado que algún tiempo atrás. Las cosas de la Divina Providencia.

¿Crees que la estructura actual del pregón es correcta o aportarías algún cambio?

Soy clásico en líneas generales a la hora de disfrutar el pregón. Me gusta su estructura. Su marcha con el telón cerrado, la apertura y otra marcha, la presentación, marcha y pregón. Aporto los dos presentadores -que es una novedad- y en el Pregón en sí habrá algo de música de acompañamiento, pero poco más. Lo importante es el mensaje y la emoción. Conectar con quien te está escuchando.

¿Qué tiene de especial en Jerez el Domingo de Pasión?

Es una mañana preciosa, llena de significado para mí. Falta solo una semana para Semana Santa. Estamos todos con los nervios a flor de piel. Está casi todo preparado. Mi Virgen de la Concepción

de besamanos. La Esperanza de la Yedra, también. Se llega pronto a Villamarta y el ambiente es precioso. Hasta el aire huele diferente. Se avecina algo muy grande y estás deseando escuchar el anuncio en el Teatro para después, vivir a tope lo que resta de semana. Este año, obviamente, para mí será doblemente especial

¿Qué significa ser pregonero de la Semana Santa en Jerez?

Una emoción y una responsabilidad muy grande. Y un orgullo tremendo. Ser la pluma y la voz que anuncie la Semana Santa de mi ciudad es un sueño hecho realidad. Desde muy joven he admirado a todos los pregoneros. He bebido de sus versos, de su oratoria. Pero nunca olvidando tener los pies en el suelo, ya que este privilegio que tengo entre las manos es efímero y al igual que este año disfruto estas mieles, el año próximo será otra persona la que ocupe este lugar de honor en nuestra ciudad.

¿Cómo será tu pregón?

Será un pregón de Dios, porque tengo el convencimiento de que Él no me ha dejado solo en ninguno de mis altibajos de estos meses. Será un pregón de fondo por encima de las formas, que también las tendrá. Será de emoción. De cofradías. De sentido y sentimiento. Y sobre todo, será un pregón lleno de esperanza.

¿Qué crees que espera Villamarta de ti?

Creo que espera emocionarse e ilusionarse con una nueva Semana Santa a través de mis versos y de mi prosa. Por lo que oigo parece que se espera mucho de mi. Ojalá pueda corresponderles con lo que llevo escrito.

¿Y qué esperas tú de Villamarta?

Todo. Un teatro lleno, con muchas ganas de sentir nuestras cofradías. Espero la emoción de la gente. Que conecten con el mensaje, y que salgan de Villamarta con los nervios a flor de piel.

¿Te gusta más escribir o pregonar?

Cada cosa tiene su momento. Me está gustando escribir el pregón porque me voy emocionando mientras va naciendo. Unas cosas cuestan más que otras. Pero todo nace del corazón y después, cuando lo leo por primera vez me suelo emocionar. Pienso que los pregones hay que ensayarlos y llorarlos. La emoción puede jugar malas pasadas en Villamarta y yo que soy de lágrima fácil, debo llevarlo preparado. Después, me gusta mucho pregonar. Vocalizar, entonar y vivir lo que se declama. Cuando estoy delante de las letras, le pido a Dios que me ayude a interpretarlas lo mejor posible, para que el mensaje llegue, cale y emocione..

¿Cuántas veces has soñado con la mañana del pregón?

Alguna que otra, sobre todo cuando he estado allí. Pero curiosamente, este año ni la sueño ni la imagino. Prefiero disfrutarla sin más, sin prejuicios e intentando que los nervios no se noten mucho. Saborearlo. Como hice hace año y medio con la mañana de mi boda. Sin imaginarla. Disfrutándola desde el minuto uno. Lo único que tengo claro es que será un día inolvidable.

¿Un pregón de Cristo, o de María?

Aunque el Señor estará muy presente, creo que es un Pregón eminentemente mariano. Soy muy de la Santísima Virgen, de la que voy siempre de la mano, en varias de sus advocaciones cercanas a mí.

¿Se notará que Las Viñas, por fin, llega al pregón?

Evidentemente. Las Viñas tendrá su sitio. Muchas veces, demasiadas quizás, la he echado en falta en el Pregón de la Semana Santa. Nuestra Cruz de Guía estará presente en las tablas, que eso ya es histórico y algo que siempre soñé. Y junto a Las Viñas, todas las hermandades tendrán su sitio. Todas lo merecen. ¿Quién soy yo para no anunciar que forman parte?

¿Y después del pregón...qué?

¡Lo que Dios quiera! Lo que me quiera regalar. A donde me quiera llevar. Para empezar, viviendo una Semana Santa, que espero sea inolvidable, en la que pueda realizar mis tres estaciones de penitencia, con la Entrega, la Exaltación y la Sagrada Mortaja. Después caminar para ponerme a las plantas de la Blanca Paloma, la Santísima Virgen del Rocío y en el futuro lo que Él quiera. Que Dios siga cuidando de nosotros, que nos ayude a cargar nuestras cruces y que nos ilumine con su Gracia.

Agenda

Domingo 30 de Marzo
Cuarto domingo de cuaresma

10:30h. Hermandad del Consuelo
Eucaristía en el Convento de las Hermanas de la Cruz, con bendición de las imágenes de San Juan y María Magdalena y posterior ofrenda musical de la Agrupación Musical 'Jesús Resucitado' de Sanlúcar de Barrameda.

11:00h. Hermandad del Santo Entierro
Solemne Función principal de Instituto.

11:00h. Hermandad de Loreto
Solemne Función Principal de Instituto.

11:00h. Hermandad de la Entrega
Solemne Función Principal de Instituto en la Parroquia de San Enrique y Santa Teresa.

12:00h. Hermandad de la Exaltación
En el Teatro Villamarta, concierto solidario de la Agrupación Musical 'Virgen de los Reyes' y presentación del cartel 'Las Viñas 2025'.

12:00h Hermandad del Consuelo
Ofrenda del grupo joven de la cofradía a la imagen de la Virgen y concierto de la Agrupación Musical 'La Clemencia'.

13:00h. Hermandad de la Sed
Solemne Función Principal de Instituto, en San Miguel.

13:30h. Hermandad de Amor y Sacrificio
Inauguración del mural realizado por el artista Pol Tattoo en el parking anexo a la Parroquia de Madre de Dios.

17:30h. Hermandad del Mayor Dolor
Concierto de marchas a cargo de la Banda de Cornetas y Tambores 'Caridad'.

20:00h. Hermandad del Nazareno
Solemne Función Principal de Instituto.

20:00h. Hermandad de Cristo Rey
Eucaristía en la celebración de la festividad de Nuestra Señora de la Estrella.

20:00h. Hermandad de la Lanzada
Misa de cierre al besapiés y al besamanos y a su finalización, ejercicio de las Cinco Llagas y rezo de la Salve.

Domingo 30 de Marzo
Cuarto domingo de cuaresma

20:30h. Hermandad de la Defensión
Clausura del acto de veneración a la Virgen de la O en la Iglesia de Capuchinos, y traslado de la imagen al paso de salida.

Lunes 31 de Marzo

19:00h. Hermandad del Desconsuelo
Adoración Eucarística en San Mateo.

Miércoles 2 de Abril

20:00h. Hermandad de la Sed
Ejercicio del Vía Crucis en la Parroquia de San Miguel.

Viernes 4 de Abril

19:00h. Hdad. de Amor y Sacrificio
Eucaristía al Santísimo Cristo de la Buena Muerte y posterior Vía Crucis por las calles de la feligresía de la Parroquia de Madre de Dios.

20:00h. Hermandad de Crito Rey
Ejercicio del Vía Crucis en la Capilla de San José y traslado de Cristo Rey a su paso.

20:00h. Hermandad de la Lanzada
Santa Misa, y seguidamente Solemne Vía Crucis de la Basílica por las calles de la feligresía, finalizando con la entronización del Santísimo Cristo a su paso de salida, de manera pública.

20:00h. Hermandad de las Cinco llagas
Misa de hermandad.

20:00h. Hermandad de Loreto
Ejercicio del Vía Crucis en la Parroquia de San Pedro, presidido por el Santísimo Cristo de las Misericordias.

20:30h. Hermandad del Perdón
Via Crucis con el Santísimo Cristo del Perdón y posterior traslado de los Titulares a sus pasos.

Agenda

Viernes 4 de Abril

20:30h. Hermandad de la Entrega
Via Crucis con la imagen de Nuestro Señor Jesús Nazareno en su Entrega, por este itinerario: Parroquia, Plaza de la Artesanía, Santa María del Pino, Corrales, Escuelas, Pico, Alcalde Domingo Ruíz, de las Rosas, Madrid, San Francisco, Alcalde Domingo Ruiz, Plaza del Barbero, San Isidro, Santa María del Pino, Plaza de la Artesanía y Parroquia.

21:00h. Hermandad de la Soledad
Vía Crucis con la imagen del Sagrado Descendimiento de Nuestro Señor Jesucristo, y posterior traslado a su paso.

Domingo 6 de Abril
Quinto domingo de cuaresma

10:00h. Hermandad del Desconsuelo
Solemne Función Principal de Instituto.

10:00h. Hermandad de Santa Marta
Visita a los pasos montados en la Capilla del Cristo de la Caridad.

12:00h. Pregón de la Semana Santa de Jerez en el Teatro Villamarta, a cargo de David Puerto Román.

19:30h. Hermandad del Mayor Dolor
Solemne Septenario en Honor de los Sagrados Titulares.

20:00h. Hermandad del Transporte
Traslado del Señor del Consuelo a su paso.

20:30h. Hermandad de las Angustias
Solemne Septenario Doloroso en Honor a Nuestra Señora de las Angustias.

20:30h. Hermandad de la Defensión
Clausura del acto de besapiés al Santísimo Cristo de la Defensión, y traslado de la imagen a su paso de salida.

Sábado 5 de Abril

11:00h. Hermandad de la Soledad
Final del Concurso Juvenil de Saetas.

19:00h. Hermandad de Cristo Rey
Rezo del Santo Rosario y sabatina a Nuestra Señora de la Estrella.

19:30h. Hermandad de la Defensión
Vía Crucis con la imagen del Santísimo Cristo de la Defensión en el Convento de Capuchinos, y apertura del acto de veneración al Santísimo Cristo de la Defensión.

20:00h. Hermandad del Santo Crucifijo
Santa Misa, Corona Dolorosa, y traslado de María Santísima de la Encarnación a su palio.

20:30h. Hermandad de las Angustias
Solemne Septenario Doloroso en Honor a Nuestra Señora de las Angustias.

20:30h. Hermandad de la Coronación
Adoración Eucarística en la Capilla del Refugio de los Desamparados.

20:45h. Hermandad de la Clemencia
Solemne Vía Crucis parroquial presidido por el Cristo de la Clemencia.

20:30h. Hermandad de la Amargura
Solemne Vía Crucis presidido por el Señor de la Flagelación por las calles de la feligresía de Los Descalzos.

21:00h. Hermandad de la Sagrada Cena
Ejercicio del Santo Vía Crucis presidido por la imagen de Nuestro Padre Jesús de la Sagrada Cena, por la feligresía de la Parroquia.

21:00h. Hermandad de la Soledad
Corona Dolorosa a Nuestra Madre y Señora de la Soledad.

Grupo Logístico
Torralva
Te Acompañamos en tu camino...
Pol. Ind. Ciudad del Transporte, Calle Rubio - Nave 1, 2, 3
11591 Jerez de la Frontera - 956 270 533 - 622 064 079

DIVISIÓN DE SEGURIDAD PRIVADA

EMPRESA AUTORIZADA POR EL Mº DEL INTERIOR Nº 4488

Info@dsp14.es 856 052 044

- SERVICIOS CON VIGILANTES ARMADOS O SIN ARMAS
- VIGILANCIA DE INSTALACIONES, ESPECTÁCULOS Y EVENTOS
- PROTECCIÓN DE INFRAESTRUCTURAS CRÍTICAS
- RONDAS DE SEGURIDAD DISCONTINUAS EN VEHÍCULOS
- RESPUESTA ANTES ALARMAS
- UNIDAD CANINA

DIVISIÓN DE SEGURIDAD PRIVADA

Veneraciones

Lunes 31 de Marzo

Hermandad del Cristo del Amor
Besapiés al Santísimo Cristo del Amor, en el Convento de Santa María de Gracia.

Viernes 4 de Abril

Hermandad del Cristo
Besapiés al Santísimo Cristo de la Expiración.

Sábado 5 de Abril

Hermandad del Cristo
Besapiés al Santísimo Cristo de la Expiración.

Hermandad de la Yedra
Besamanos a Nuestra Señora de la Esperanza Coronada.

Domingo 6 de Abril, Domingo de Pasión

Hermandad de la Defensión
Besapiés al Santísimo Cristo de la Defensión.

Hermandad del Prendimiento
Besapiés a Nuestro Padre Jesús del Prendimiento.

Hermandad de la Yedra
Besamanos a Nuestra Señora de la Esperanza Coronada.

Hermandad de la Soledad
Besamanos a Nuestra Madre y Señora de la Soledad.

Veneraciones

Domingo 6 de Abril, Domingo de Pasión

Hermandad de la Exaltación
Besamanos a María Santísima de la Concepción Coronada.

Hermandad de la Misión Redentora
Besapiés a Ntro. Padre Jesús de la Misión Redentora y besamanos a Ntra. Sra. del Encuentro.

Hermandad del Cristo
Besapiés al Santísimo Cristo de la Expiración.

Hermandad del Transporte
Veneración a Madre de Dios de la Misericordia.

Hermandad de la Amargura
Besapiés a Nuestro Padre Jesús de la Sagrada Flagelación.

Hermandad de la Coronación
Besapiés al Santísimo Cristo de la Coronación de Espinas.

Hermandad del Desconsuelo
Besapiés a Nuestro Padre y Señor de las Penas y besamanos a María Santísima del Desconsuelo.

Hermandad de la Sagrada Cena
Besamanos a Nuestro Padre Jesús de la Sagrada Cena.

Viernes 11 de Abril, Viernes Dolores

Hermandad de las Angustias
Besamanos a Nra. Sra. de las Angustias

Hermandad del Mayor Dolor
Besamanos a Ntra. Sra. del Mayor Dolor.

Hermandad de Humildad y Paciencia
Besamanos a María Stma. de la Trinidad.

LAS HERMANDADES DE JEREZ CON VALENCIA

POR - EDUARDO SALAZAR

Incluso en medio de la destrucción, hemos visto surgir algo hermoso. La solidaridad ha sido una fuerza arrolladora. Vecinos ayudándose entre sí. Miles de voluntarios de toda España. Recursos y ayudas que no paran de llegar.

Estos gestos nos recuerdan que, aunque la rutina diaria nos hace a veces pensar lo contrario, la humanidad, la generosidad y el cuidado siguen vivos. Esta tragedia nos está devolviendo la fe en valores que creíamos dormidos.

Muchos jerezan@s acudieron "armados" con cubos, escobas, picos, palas, botellas de agua y comida, con la intención de ayudar en las tareas de limpieza y apoyar a los miles de damnificados por el peor desastre natural de la historia reciente de nuestro país. Cinco días después de las lluvias torrenciales, en algunos municipios como Paiporta, Alfafar, Massanassa, Catarroja, La Torre y Benetusser, además de vivir entre los escombros y lodo, los residentes seguían teniendo dificultad para conseguir suministros. Ahí es cuando surgió una respuesta espontánea de solidaridad.

- Muchos jerezan@s acudieron "armados" con la intención de ayudar -

Pero para que toda esa solidaridad sea efectiva es necesario canalizarla y organizarla teniendo en cuenta las necesidades reales en cada momento. Las Hermandades de Jerez vuelven a demostrar de nuevo que están al servicio de los demás, "no te niegues a hacer el bien a quien es debido, cuando tuvieres poder para hacerlo". Y así sucedió con cantidades destinadas para ello, a través de toda esta ayuda: 90 toneladas de alimentos no perecederos, 18 toneladas de ropa, 36 toneladas de productos de higiene y limpieza y 10.000 juguetes nuevos.

Además, fueron reunidos 31.285€, de los cuales se transfirió una parte a Cáritas, a los que se sumó una cantidad de 12.000€ aportada por la Unión de Hermandades de Jerez y que, tras visita cursada presencialmente a personas afectadas, determinó que se les ayudara con estos enseres: Nueve frigoríficos, siete lavadoras, doce hornos, diez vitrocerámicas, tres microondas, dos congeladores, ocho sillas, una mesa, un sillón, tres secadoras, un termo, once radiadores, un lavavajillas, cinco armarios y dos cocinas, disponiéndose actualmente aún de un remanente de 5.000€, que todavía se sigue gestionando.

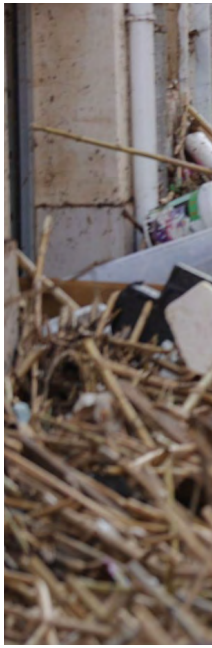

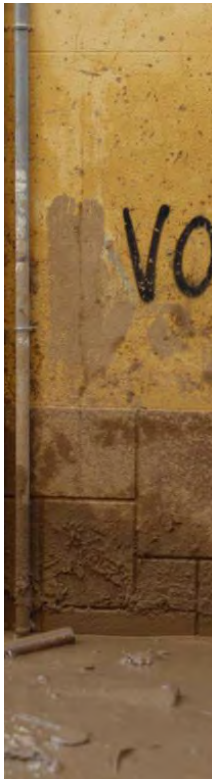

GRACIES
LUNTARIS

BERZA DE VIGILIA

Receta fácil

Ingredientes

500 gr. Garbanzos
3 Tomates maduros
1 Cebolla
1 Cabeza de ajos
2 Pimientos verdes
3 Hojas y pencas de Acelgas
1 Hoja de Laurel
1 vaso de Aceite Oliva Virgen
1 Cucharadita de Pimentón dulce
6 Granos de pimientas
Sal y Agua

Elaboración

Poner en remojo los garbanzos la noche anterior.

Echar en una olla con agua los garbanzos y agregarle los tomates, cebolla y pimientos verdes a trozos.

Poner la cabeza de ajos entera haciendole un corte.

Agregar las acelgas limpias y troceadas y la hoja de laurel.

Añadir el aceite de oliva, el pimetón y las pimientas.

Poner sal y dejar cocer durante hora u hora y media.

Apartar cuando estén tiernos los garbanzos, dejar reposar y servir caliente.

Y listo para comer.....

CUANDO EL TIEMPO SE PARA

POR - MIGUEL GUERRERO

Sueño a cada instante con el momento en el que el tiempo se para. Mi tiempo, para ser más exacto. Sucede casi todos los años. Un "casi" que se enquista en el alma hasta que la promesa es de nuevo renovada. Desconozco cuándo será. La teoría dicta que se rubricará al año siguiente, en la preciosa mañana del Viernes Santo, más en la práctica no tiene por qué ser siempre así.

Cuando Ella se marcha decidida al júbilo de la Plazuela, sosteniendo entre sus manos el luto que liberarse pretende, yo me quedo atrás, petrificado y ensimismado en su dulce melodía. Le ruego que si nuestra cita no se repite en la próxima Semana Santa, que sea a causa de la meteorología. Es el único motivo que, aun siendo amargo, quiero contemplar; la lluvia, tan necesaria como cruel en ocasiones. Y no solo por ser mala protagonista en los días Santos –venimos de una Semana Mayor histórica en este sentido-, sino también porque, lamentablemente, hemos comprobado cómo su fiereza genera estragos y tragedias mucho mayores.

Justo antes de revirar y perderse por completo entre el mar de fervor, le pido que me dé salud para estar un año más entregado a su mirada, para renovar nuestra promesa, para alimentar mi alma. No quiero perderme nuestro momento por males o por haberme alejado de ti. Confío. Esta es mi Esperanza.

La Semana Santa es una colectividad que se vive personalmente. Ofrece una colección de momentos que guardamos en nuestro corazón. Instantes que se repiten año tras año, pero que nunca son iguales. Jamás son siempre lo mismo, porque nosotros tampoco somos los mismos que el año anterior.

El Señor del Prendimiento meciéndose reo por Santiago; las Angustias o Amor y Sacrificio de vuelta por San Miguel; la Amargura rozando la perfección con la marcha homónima; el Cristo al compás de su barrio; las Tres Caídas con medio Jerez tras Él; la Soledad derramando su pena por Porvera; el Santo Crucifijo imponiendo el silencio con su majestuosidad; la elegancia de Humildad y Paciencia en el patio de los Naranjos; las Marías bordando la seda con el llanto de la Piedad; las saetas a la Buena Muerte de Cristo; la Angustia de María al contemplar la Pasión de su Hijo; el Señor de la Sentencia por bulerías...

Cada uno tenemos nuestro momento en el que se para nuestro tiempo. El minutero de mi reloj se detiene cuando la Esperanza encara el final de calle Sol y abraza a la Plazuela mientras sus hijos le cantan la Salve con Encarnación Coronada de fondo. Contemplo la escena con mi hábito nazareno, alejado, balbuceando el rezo y con las mejillas humedecidas de la emoción. Este es mi instante, el cual vale no solo un año, sino toda mi vida entera. Este es el mío, pero hay muchos más, casi infinitos, y que ajustan los tiempos de cada uno. Y cada instante, cada promesa, está a punto de renovarse.

Jesús Nazareno en su transcurrir durante la "Noche de Jesús"

Agenda

Lunes 7 de Abril
Lunes de Pasión

19:30h. Hermandad de Amor y Sacrificio
Santo Rosario y Eucaristía mensual a Nuestra Señora de Amor y Sacrificio.

19:30h. Hermandad del Mayor Dolor
Solemne Septenario en Honor de los Sagrados Titulares.

20:00h. Hermandad del Desconsuelo
Traslado del Señor de las Penas a su paso.

20:30h. Hermandad del Cristo
Vía Crucis en San Telmo y subida del Cristo a su paso.

20:30h. Hermandad de las Angustias
Solemne Septenario Doloroso en Honor a Nuestra Señora de las Angustias.

20:30h. Hermandad de la Candelaria
Traslados de las imágenes del Señor y de la Virgen a sus respectivos pasos procesionales.

21:00h. Hermandad de la Soledad
Vía Matrix presidido por Nuestra Madre y Señora de la Soledad, peregrinando al Monasterio de la Purísima Concepción (Mínimas de San Marcos) con motivo del Año Jubilar que conmemora los 500 años de la presencia de las religiosas en Jerez, donde se llevará a cabo el rezo de la Corona Dolorosa. Tras el regreso, subida de la Virgen al paso.

Martes 8 de Abril
Martes de Pasión

19:30h. Hermandad del Mayor Dolor
Solemne Septenario en Honor de los Sagrados Titulares.

20:30h. Hermandad de las Angustias
Solemne Septenario Doloroso en Honor a Nuestra Señora de las Angustias.

Miércoles 9 de Abril
Miércoles de Pasión

19:30h. Hermandad del Mayor Dolor
Solemne Septenario en Honor de los Sagrados Titulares.

20:30h. Hermandad de las Angustias
Solemne Septenario Doloroso en Honor a Nuestra Señora de las Angustias.

20:30h. Hermandad del Cristo
Rezo de la Corona Dolorosa y subida a su paso de María Santísima del Valle Coronada.

Jueves 10 de Abril
Jueves de Pasión

19:00h. Hdad. Sacramental de Santiago
Hora Santa Eucarística.

19:30h. Hermandad del Mayor Dolor
Solemne Septenario en Honor de los Sagrados Titulares.

20:00h. Hdad. de la Misión Redentora
Vía Crucis y subida del Señor de la Misión a su paso.

20:30h. Hermandad de la Vera Cruz
Solemne traslado a su paso del Santísimo Cristo de la Esperanza.

20:30h. Hermandad de las Angustias
Solemne Septenario Doloroso en Honor a Nuestra Señora de las Angustias.

Viernes 11 de Abril
Viernes Dolores

00:00h. Hermandad de las Angustias
Rezo del Vía Crucis por el interior de la Plaza de las Angustias, con posterior Exposición del Santísimo Sacramento, Bendición y Reserva y apertura del acto de besamanos a la Virgen de las Angustias.

10:00h. Hermandad del Mayor Dolor
Apertura del acto de veneración de la Virgen, con el rezo de la Corona Dolorosa.

17:00h. Hdad. de Amor y Sacrificio
Procesión de 'La Virgencita' en el Hospital San Juan Grande.

18:00h. Hermandad de la Soledad
Procesión del paso infantil de Nuestra Madre y Señora de la Soledad.

18:30h. Hermandad de las Angustias
Ofrenda floral del grupo joven de la cofradía.

19:30h. Hermandad del Mayor Dolor
Solemne Septenario en Honor de los Sagrados Titulares.

20:00h. Hermandad de Cristo Rey
Ejercicio del Vía Crucis en la capilla de San José junto a la Hermandad de Donantes de Sangre.

20:00h. Hermandad de la Entrega
Eucaristía de hermandad en la víspera de la estación de penitencia.

20:00h. Hdad. de la Salud de San Rafael
Vía Crucis parroquial.

20:00h. Hermandad de Loreto
Rezo de la Corona Dolorosa en la Parroquia de San Pedro.

20:00h. Hermandad de las Cinco Llagas
Ejercicio del Vía Crucis.

Agenda

Viernes 11 de Abril
Viernes Dolores

20:00h. Hermandad de la Exaltación
Solemne Vía Crucis presidido por el Cristo de la Exaltación por la feligresía de la Parroquia de las Viñas.

20:30h. Hermandad de las Angustias
Solemne Septenario Doloroso en Honor a Nuestra Señora de las Angustias.

20:30h. Hermandad de la Amargura
Rezo de las Cinco Llagas de Cristo y subida a su paso del Señor de la Flagelación.

21:00h. Hdad. de la Oración en el Huerto
Via Crucis en Santo Domingo, presidido por la imagen del Señor de la Oración en el Huerto y subida al paso de la imagen.

21:00h. Hdad. de Humildad y Paciencia
Subida del Señor de Humildad y Paciencia a su paso.

22:00h. Hermandad del Prendimiento
Meditación guiada con Jesús en Getsemaní.

Descárgatela

Revista Cuaresma 2025

EDITA
Consejo Local de la Unión de Hermandades de Jerez
Calle Curtidores, 3
11403 Jerez de la Frontera
secretaria@uniondehermandades.com

JEREZ ES CULTURA EN SEMANA SANTA

La Semana Santa de Jerez es la expresión cultural de nuestra Religiosidad Popular

Semana Santa de Jerez • Candidatura Jerez 2031, Capital Europea de la Cultura

Ayuntamiento de Jerez

CANDIDATURA JEREZ 2031 CAPITAL EUROPEA DE LA CULTURA

JEREZ Siempre

TANATORIO MÉMORA JEREZ

Todos nuestros profesionales saben que la sensibilidad, la calidez, el respeto y el trato personalizado es lo que una familia necesita cuando ha de despedir a un ser querido.

Trabajamos con todas las compañías de seguros.

Disponemos de aparcamiento con acceso directo a las salas.

Ctra. Cortes km. 4 (frente al cementerio). Jerez de la Frontera
956 257 001 - 900 231 132| www.memora.es

mémora